

CAIXA LOTERIAS S.A.

Relatório do auditor independente

Demonstrações contábeis individuais e  
consolidadas

Em 31 de dezembro de 2024

CAIXA LOTERIAS S.A.

Demonstrações contábeis individuais e consolidadas  
Em 31 de dezembro de 2024

Conteúdo

Relatório da Administração

Relatório do auditor independente sobre as demonstrações contábeis

Balancos patrimoniais

Demonstrações do resultado

Demonstrações do resultado abrangente

Demonstrações das mutações do patrimônio líquido

Demonstrações dos fluxos de caixa

Demonstrações do valor adicionado

Notas explicativas da Administração às demonstrações contábeis



Relatório da

---

# Administração

2024

# Sumário

**01**

Destaques **06**

**02**

Ambiente  
macroeconômico  
e setorial **09**

**03**

A CAIXA  
Loterias **13**

**04**

As Loterias  
CAIXA **18**

**05**

Sustentabilidade  
e responsabilidade  
social **32**

**06**

Análise de  
desempenho e  
resultado **45**



Foto: Marcelo Camargo / Agência Brasil

## MENSAGEM DA **ADMINISTRAÇÃO**

No ano em que as Loterias CAIXA<sup>1</sup> completaram 62 anos de história, os valores arrecadados, os repasses sociais e os prêmios pagos consolidam a relevância e o importante papel social das Loterias no Brasil, que além de serem peça fundamental na estratégia de crescimento e manutenção das políticas públicas do país, oportunizam a realização de sonhos dos apostadores, por meio de prêmios milionários.

Em 2024, os repasses sociais provenientes das Loterias Federais apresentaram crescimento significativo, em relação ao exercício anterior, o que está diretamente relacionado ao aumento das arrecadações.

Em linha com a relevância do impacto percebido pela sociedade em razão dos resultados aferidos nesse exercício, as Loterias CAIXA foram reconhecidas como “Personalidade Paralímpica” pelo papel desempenhado no desenvolvimento e fortalecimento

do esporte paralímpico no Brasil, sendo um dos principais pilares de apoio ao esporte adaptado, o que reforça o importante papel da Companhia.

A credibilidade e a transparência das operações das Loterias CAIXA permanecem como pilares estratégicos, sendo reconhecidas internacionalmente. Em 2024, a instituição alcançou novamente a recertificação no nível máximo de Segurança da Informação, concedida pela Word Lottery Association (WLA) e pela British Standards Institution (BSI). A certificação de Jogo Responsável, nível 3, concedida pela WLA é também motivo de muito orgulho e trabalho, tendo sido realizadas ações de aprimoramento do Programa e ampliação do alcance para melhoria contínua.

O desempenho das Loterias CAIXA nos últimos anos demonstra que a implementação de ações voltadas às necessidades dos apostadores e que as decisões

<sup>1</sup> Loterias CAIXA: marca comercial que representa as Loterias Federais administradas pela Caixa Econômica Federal, outorgada à CAIXA Loterias a partir de abril de 2024.

baseadas em dados levam ao crescimento sustentável, notadamente ao se levar em consideração o mercado maduro no qual as loterias federais estão inseridas.

A combinação de inovação tecnológica, expansão de produtos e manutenção de uma forte presença física tem proporcionado resultados notáveis. O desafio para o futuro será manter esse equilíbrio, continuando a gerar valor para os apostadores, para os beneficiários sociais e para a economia brasileira, enquanto navega pelas complexidades de um mercado em constante evolução.

A CAIXA Loterias<sup>2</sup> está em processo de migração de atividades da controladora CAIXA para a empresa subsidiária, com o objetivo de ampliar a modernização e explorar novas oportunidades nesse negócio. Esse processo foi iniciado em 2024 e será concluído em 2025, contando com frentes de atuação que representam grandes desafios, como a implantação de um Canal de Denúncias efetivo e anônimo, a criação de processos internos para a análise das normas externas que influenciam o trabalho da CAIXA Loterias, a evolução do Programa de Jogo Responsável, a evolução do programa de Prevenção à Lavagem de Dinheiro e Financiamento ao Terrorismo, além das frentes de



*A combinação de inovação tecnológica, expansão de produtos e manutenção de uma forte presença física tem proporcionado **resultados notáveis**.*

exploração de novos negócios como Sports Betting e Loteria Instantânea.

Desse modo, é essencial investimentos em inovação e transparência, para que a CAIXA Loterias se mantenha como referência no setor de loterias, mantendo a busca constante pela excelência operacional e pelo atendimento às necessidades dos apostadores e da sociedade brasileira, pilares que devem permanecer como prioridade na Companhia.

A CAIXA Loterias, com um compromisso firme com a responsabilidade social e a segurança, posiciona as Loterias CAIXA para enfrentar os desafios futuros e continuar a contribuir significativamente para o desenvolvimento do Brasil.

Atenciosamente,

**CAIXA** Loterias



<sup>2</sup> CAIXA Loterias: subsidiária Integral da Caixa Econômica Federal responsável pela administração da Loterias Federais e outras modalidades de jogos, conforme seu Estatuto Social.

**Aos colaboradores, empregados, parceiros  
de negócio e demais interessados**

---

Apresentamos o Relatório da Administração da CAIXA Loterias S.A. ("CAIXA Loterias" ou "Companhia") relativo ao exercício de 2024, de acordo com as exigências da Lei das Sociedades por Ações e do seu Estatuto Social.

# Destiques



### Arrecadação e repasses (R\$ bilhões)

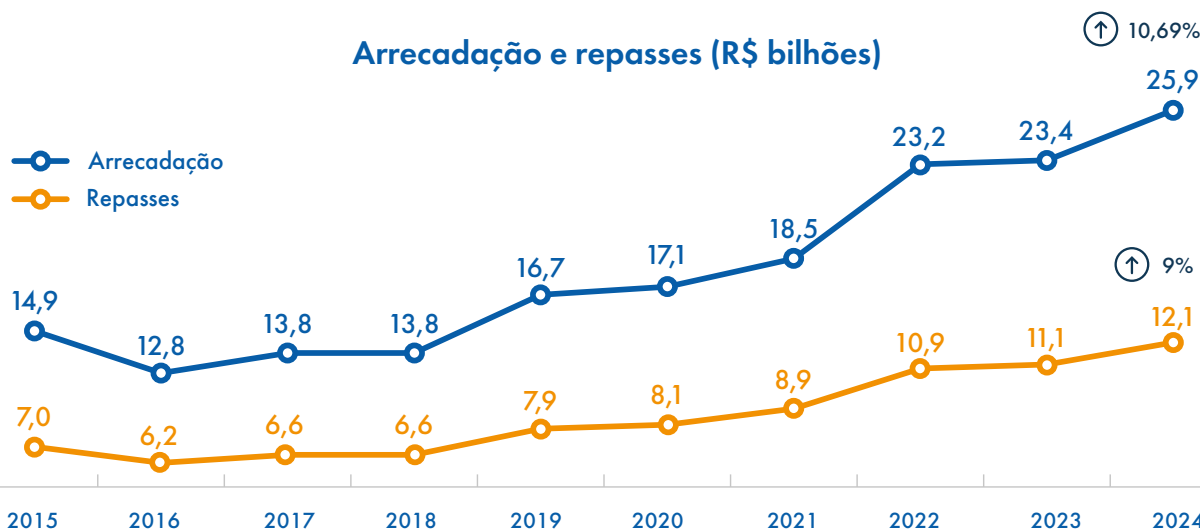

#### ARRECADAÇÃO

R\$ **23,4** | R\$ **25,9**

bilhões



10,68%

bilhões

**2023**

**2024**



#### REPASSES

R\$ **11,1** | R\$ **12,1**

bilhões



9%

bilhões

**2023**

**2024**

#### APOSTAS EM BOLÕES

R\$ **4,1** | R\$ **5,0**

bilhões



21,9%

bilhões

**2023**

**2024**

#### PREMIAÇÕES

R\$ **7,9** | R\$ **8,8**

bilhões



11,39%

bilhões

**2023**

**2024**

#### LUCRO LÍQUIDO

R\$ **84,6**

milhões

#### LUCRO POR EMPREGADO

R\$ **671,6**

mil

#### ROE \*

R\$ **96,6%**

a.a.

#### IEO \*\*

**22,1%**



#### DIVIDENDOS PROPOSTOS \*\*\*

R\$ **69.505.365**

\* ROE = (lucro líquido / patrimônio líquido);

\*\* IEO = (Despesa de Pessoal + Despesa Administrativa) / Receitas Líquidas;

\*\*\* 95% do (lucro - prejuízo acumulado)

**TOTAL RECEITAS \***

R\$ **261.728.892**

## MEGA-SENA

**44,2%**

R\$ 115,80 milhões

## LOTOFÁCIL

**27,1%**

R\$ 71,05 milhões

## QUINA

**9,3%**

R\$ 24,45 milhões

## +MILIONÁRIA

**5,5%**

R\$ 14,40 milhões

## INSTANTÂNEA

**4,5%**

R\$ 11,85 milhões

## OUTROS

**9,4%**

R\$ 24,18 milhões

**TOTAL DESPESAS**

R\$ **177.100.733**

## TRIBUTOS

**41,9%**

R\$ 74,17 milhões

MEIOS DE  
PAGAMENTO

**29,9%**

R\$ 53,04 milhões

## PESSOAL

**9,1%**

R\$ 16,20 milhões

## SERVIÇO DE TI

**6,6%**

R\$ 11,72 milhões

## COMPARTILHAMENTO

**7,0%**

R\$ 12,46 milhões

## OUTROS

**5,5%**

R\$ 9,51 milhões

\* Nota: Da arrecadação total, aproximadamente 19,13% são destinados ao custeio e manutenção do negócio. Em 2024 a Companhia recebeu as receitas advindas dos canais eletrônicos a partir de abril/24 e da Lotex a partir do lançamento do produto em novembro/24.



Ambiente  
**macroeconômico  
e setorial**

O ano de 2024 foi caracterizado por atividade econômica aquecida no ambiente doméstico. A área econômica da CAIXA apresentou previsão de crescimento real do PIB na ordem de 3,5%<sup>3</sup> para o exercício de 2024. Com destaque para os Serviços, pelo lado da oferta, e pelo Consumo das Famílias, pelo lado da demanda.

Com relação à inflação, o Índice Nacional de Preços ao Consumidor Amplo (IPCA) encerrou o ano com variação de 4,83%, acima dos 4,62% registrados em 2023 e acima do teto da meta de inflação estabelecida pelo Conselho Monetário Nacional (CMN) de 4,50%. Esse resultado foi influenciado, principalmente, pelo lado altista, pelo grupo Alimentação e Bebidas seguido dos grupos Saúde e cuidados pessoais e Transportes.

Na política monetária, o Banco Central iniciou o ano em um movimento de queda da taxa de juros, porém, visando conter a inflação, a autoridade monetária iniciou um ciclo de aperto monetário em

setembro de 2024. A taxa básica de juros iniciou o ano em 11,25% chegando a recuar para 10,50% em maio e terminou o ano em 12,25%.

No campo fiscal, o Governo Central registrou déficit primário de R\$ 11,0 bilhões em 2024, ou 0,09% do PIB. O resultado ficou dentro da meta estabelecida pelo Ministério da Fazenda que tinha como teto o equivalente a 0,25% do PIB, aproximadamente R\$ 28,8 bilhões.

No exterior, a economia dos Estados Unidos registrou crescimento real de 2,8%<sup>4</sup> apresentando uma desaceleração de 0,1% ponto percentual em relação a 2023, quando cresceu 2,9%. O aumento do PIB real em 2024 refletiu crescimento nos gastos dos consumidores, nos investimentos, nos gastos do governo e nas exportações.

O PIB chinês registrou crescimento real de 5,0%<sup>5</sup> em 2024, alcançando a meta de crescimento econômico estabelecida pelo país. Desde setembro de

### Economia Global - Produto Interno Bruto (%)

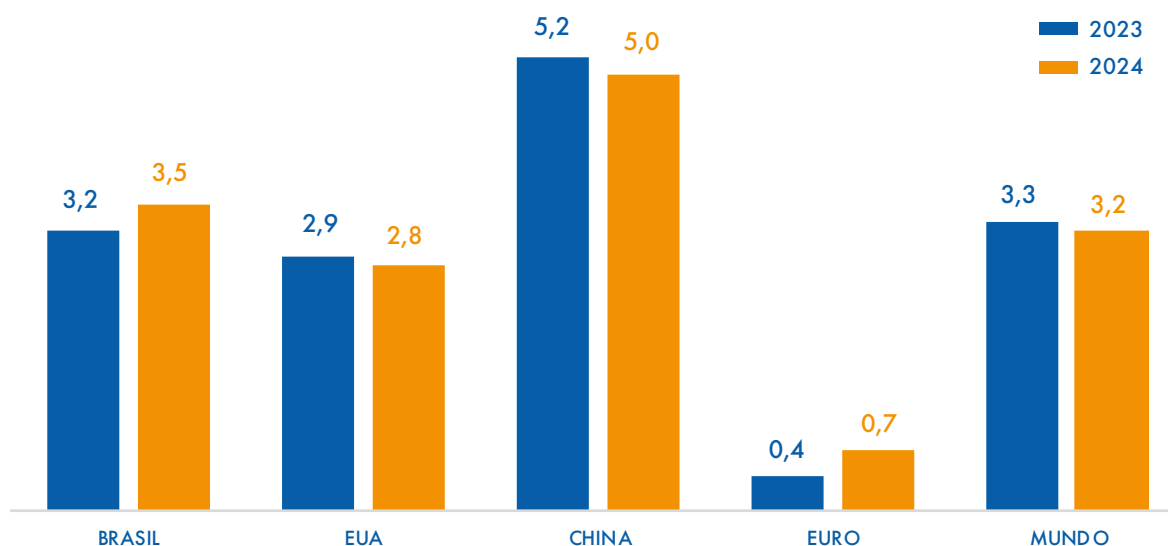

<sup>3</sup> Área de cenários econômicos da Caixa Econômica Federal

<sup>4</sup> BEA. **Gross Domestic Product, 4th Quarter and Year 2024 (Advance Estimate)**. 2025. Disponível em <https://www.bea.gov/news/2025/gross-domestic-product-4th-quarter-and-year-2024-advance-estimate>. Acesso em 05 fev 2025.

<sup>5</sup> National Bureau of Statistics of China. **National Economy Witnessed Steady Progress amidst Stability with Major Development Targets Achieved Success fully in 2024**. 2025. Disponível em [https://www.stats.gov.cn/english/PressRelease/202501/t20250117\\_1958330.html](https://www.stats.gov.cn/english/PressRelease/202501/t20250117_1958330.html). Acesso em 05 fev 2025.

2024 o governo chinês lançou um pacote de estímulos econômicos que elevou a demanda no último trimestre, com destaque para as compras de bens de alto valor, especialmente eletrodomésticos.

Na Zona do Euro, o PIB da região cresceu 0,7%<sup>6</sup> em 2024 em relação ao ano de 2023. O crescimento da economia da Zona do Euro tem apresentado um baixo crescimento nos últimos dois anos, devido aos altos custos de energia, que pode ser explicado pela guerra entre Rússia e a Ucrânia, e pelo baixo poder financeiro dos governos.

Para o ano de 2025, a combinação entre inflação, juros altos e tendência de desaceleração da atividade econômica tornam o cenário doméstico desafiador. De acordo com o Boletim FOCUS<sup>7</sup>, a inflação deve terminar o ano de 2025 em 5,08%, acima do centro da meta de 3,00%, enquanto os juros tendem a continuar o ciclo atual de alta para conter a inflação e a projeção para finalizar o ano em 15,00%.

Com relação a atividade econômica, o crescimento do PIB deve sair de 3,49% em 2024 para 2,04% em 2025, devido principalmente ao aperto das condições financeiras. Entretanto, caso o crescimento verificado nos últimos anos esteja relacionado a reformas estruturais, o crescimento pode ser maior que o previsto. No cenário internacional, o crescimento global deve ser menor que o de 2024, em razão principalmente de fatores geopolíticos.

O mercado de loterias e apostas no Brasil experimentou uma transformação significativa nos últimos anos, evoluindo de um modelo predominantemente físico e tradicional para um cenário cada vez mais digital e competitivo.

A CAIXA Loterias, como principal agente no mercado, observa com atenção a ascensão do mercado online de apostas, impulsionado pela crescente penetração da internet e smartphones, bem como

pela mudança no comportamento do consumidor, o que resulta em um cenário que exige uma atuação estratégica para garantir a manutenção da relevância da Companhia frente aos novos entrantes e às novas dinâmicas do mercado.

Para manter a sua posição de liderança no mercado é requerido um alto grau de adaptação estratégica da CAIXA Loterias, que monitora de perto o desenvolvimento do setor, sobretudo do segmento online, buscando oportunidades de inovação e expansão, mantendo o foco na responsabilidade social, na segurança dos apostadores e na correta destinação de recursos a áreas de elevado interesse público.

Dentro do segmento online observa-se a forte influência das Apostas de Quota Fixa, que apresentam um nível de crescimento superior àquele observado pelas loterias tradicionais, acumulando uma evolução de 253% nas receitas dos operadores no período entre 2019 e 2023, um desempenho pujante e consistente que apresenta potencial de manutenção de evolução positiva de cerca de 12% ao ano, quando observado que sua relação com o Produto Interno Bruto (PIB) se encontra abaixo da mediana dos países com mercado regulado.<sup>8</sup>

A recente regulamentação do setor de Apostas de Quota Fixa, iniciada com a aprovação da Lei nº 14.790 em dezembro de 2023, apresenta tanto oportunidades quanto desafios para a CAIXA Loterias, uma vez que o arcabouço regulatório cria um ambiente mais estruturado e transparente, com regras claras para a operação de empresas e uma maior arrecadação tributária, impondo aos novos competidores regras similares àquelas já existentes nos produtos administrados pela Companhia.

A análise comparativa do mercado brasileiro com outros mercados internacionais regulados indica a necessidade de uma estratégia de longo prazo para

<sup>6</sup> Eurostat. **GDP stable in the euro área and up by 0,1% in the EU**. 2025. Disponível em <https://ec.europa.eu/eurostat/web/products-euro-indicators/w/2-30012025-ap>. Acesso em: 05 fev 2025.

<sup>7</sup> Boletim FOCUS do Banco Central do Brasil, de 17 de janeiro de 2025. Disponível em <https://www.bcb.gov.br/publicacoes/focus>.

<sup>8</sup> Dados para 2018 indisponíveis; Gross Gaming Revenue (GGR) refere-se à Receita bruta, calculada como o total apostado menos os prêmios pagos. | Fonte: H2GC; J.P. Morgan | Fonte: OPAP, Gambling Industry News, Coljuegos, Statista, iGaming Business, affpapa, public gaming, Governo da Índia, H2GC, Jp Morgan, economia.caixa

a CAIXA Loterias, haja vista que o crescimento do mercado brasileiro, embora promissor, pode ser mais moderado do que em outros países devido à presença prévia de operadores *offshore*. Assim, a Companhia tem investido em estudos e análises para entender as melhores práticas internacionais e adaptar as suas estratégias ao contexto brasileiro, com o objetivo de garantir a competitividade da CAIXA Loterias e a manutenção de sua participação de mercado, mesmo diante de um cenário cada vez mais desafiador.<sup>7</sup>

Também é fundamental para a definição das estratégias da CAIXA Loterias a compreensão do perfil do apostador brasileiro, um exercício basilar da centralidade do cliente, com o investimento em pesquisas para entender as preferências e o comportamento dos apostadores, buscando desenvolver produtos e serviços que atendam às suas necessidades e expectativas.

Ainda no viés da centralidade do cliente, entender e endereçar as questões relativas a transtornos causados pelo jogo são uma preocupação crucial da CAIXA Loterias, a pioneira na adoção das práticas do Jogo Responsável no mercado brasileiro, com a implementação de medidas contínuas para proteger os jogadores e promover práticas de jogo seguro.



*entender e endereçar as questões relativas a transtornos causados pelo jogo são uma preocupação crucial da CAIXA Loterias, a pioneira na adoção das práticas do Jogo Responsável no mercado brasileiro*

Em resumo, o mercado de loterias e apostas no Brasil apresenta um cenário desafiador e promissor, de forma que a CAIXA Loterias reconhece a necessidade de adaptação e inovação para se manter competitiva, considerando a regulamentação do setor e as mudanças no comportamento do consumidor, investindo em estratégias para fortalecer sua posição de mercado, focando na diversidade e atratividade de produtos, na promoção do Jogo Responsável e na análise constante das tendências do setor, com o objetivo de garantir a sustentabilidade e o crescimento dos seus negócios.

<sup>7</sup> Fonte: OPAP, Gambling Industry News, Coljuegos, Statista, iGaming Business, affpapa, public gaming, Governo da Índia. Fonte: H2GC; J.P. Morgan.

The background is a vibrant blue with a diagonal split. The upper-left portion is a solid, lighter blue, featuring large, faint white outlines of the letters 'O' and '3'. The upper-right and lower-left portions are a darker blue, filled with a repeating pattern of semi-circles and squares. The lower-right portion is a solid, medium blue. In the bottom center, the text 'A CAIXA Loterias' is displayed in white, bold, sans-serif font. At the very bottom, there are faint, large white outlines of the letters 'CAIXA' and 'LOTERIAS' in a stylized font.

A **CAIXA**  
**Loterias**

## ESTRUTURA

A CAIXA Loterias foi constituída sob a forma de sociedade por ações, de capital fechado, subsidiária integral da CAIXA, dotada de personalidade jurídica de direito privado, regida por seu Estatuto Social, pelas Leis nº 6.404, de 15 de dezembro de 1976, nº 13.303, de 30 de junho de 2016, pelo Decreto nº 8.945, de 27 de dezembro de 2016 e pelas disposições legais que lhe sejam aplicáveis, com sede e foro em Brasília, Distrito Federal.

A Companhia manteve-se em estágio pré-operacional, até abril de 2024, enquanto aguardava os trâmites de governança internos e externos necessários para o processo de reestruturação do Negócio Loterias, relacionado à migração da administração das Loterias Federais para a CAIXA Loterias.

Considerando-se o estágio pré-operacional que se encontrava, as rotinas essenciais para manutenção da conformidade legal foram atendidas por meio de compartilhamento de estrutura com a Controladora, tendo em vista a racionalização do custo administrativo, conforme possibilidade prevista no Art. 14 do Decreto nº 8.945/2016.

Em 16 de abril de 2024, o Conselho de Administração da Caixa Econômica Federal e, em 23 de abril de 2024, a Assembleia Geral Extraordinária (AGE) da Companhia foi aprovada a migração do Negócio de Loterias da CAIXA para a CAIXA Loterias, iniciando assim as operações a partir da comercialização de jogos das Loterias Federais nos canais eletrônicos.

O Estatuto Social da CAIXA Loterias foi revisitado em 2024 e passou a ter como objeto social além

da administração dos serviços das Loterias Federais, a exploração de Apostas de Quota Fixa e a operação dos serviços de loterias, apostas e assemelhados.

Em outubro de 2024 foi iniciada a migração do portfólio de produtos, momento em que foram estabelecidas as regras e condições básicas que regem o exercício do direito de exploração das atividades de administração do Negócio Loterias pela CAIXA Loterias, carecendo ainda de serem implementados os habilitadores e as ações para que seja concretizada a migração completa do Negócio Loterias para a Subsidiária.

A reestruturação teve como principal objetivo a modernização do negócio, fornecendo maior capacidade para o desenvolvimento de novas soluções, com agilidade e fortalecimento das operações de loterias para atendimento às necessidades dos clientes, bem como adequação da operação atual às características de mercados mais desenvolvidos e diversificados, potencializando o desenvolvimento e crescimento nos novos mercados de jogos e apostas, incremento do resultado e construção de novas parcerias e negócios.

No novo modelo há oportunidade de reposicionamento da administração e operação das Loterias CAIXA, no sentido de estruturar um formato mais autônomo de gestão e operação do Negócio, como forma de melhorar a gestão operacional e a governança, com o objetivo de alcançar novas possibilidades de atuação, maior geração de receitas e resultados.



A realização da gestão e operação do Negócio Loterias em estrutura apartada no âmbito do Conglomerado CAIXA objetiva viabilizar o aprimoramento dos processos de loterias, com equipes especializadas e capacitadas, estruturas de suporte dedicadas e foco estratégico no Negócio, minimizando a concorrência com outros processos da Con-

troladora e a sujeição a eventuais interferências reflexas de outros produtos em suas atividades.

Nesse sentido, houve a ampliação da estrutura organizacional da Companhia, tornando a CAIXA Loterias efetivamente operacional, e estabelecida de acordo com a estrutura a seguir:

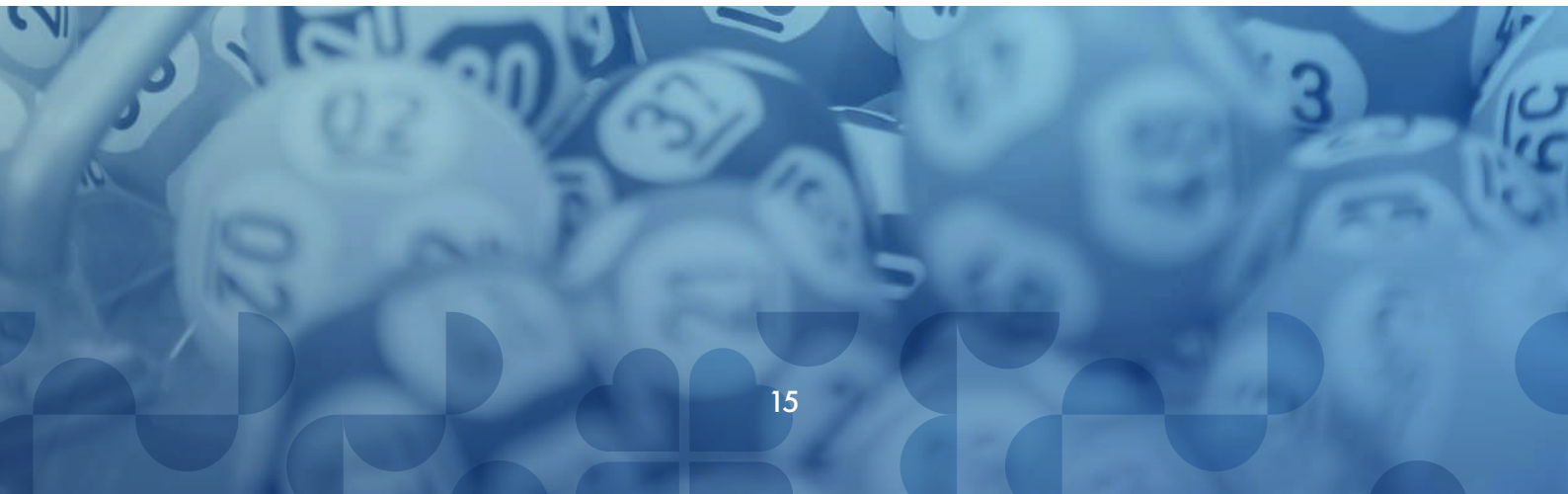
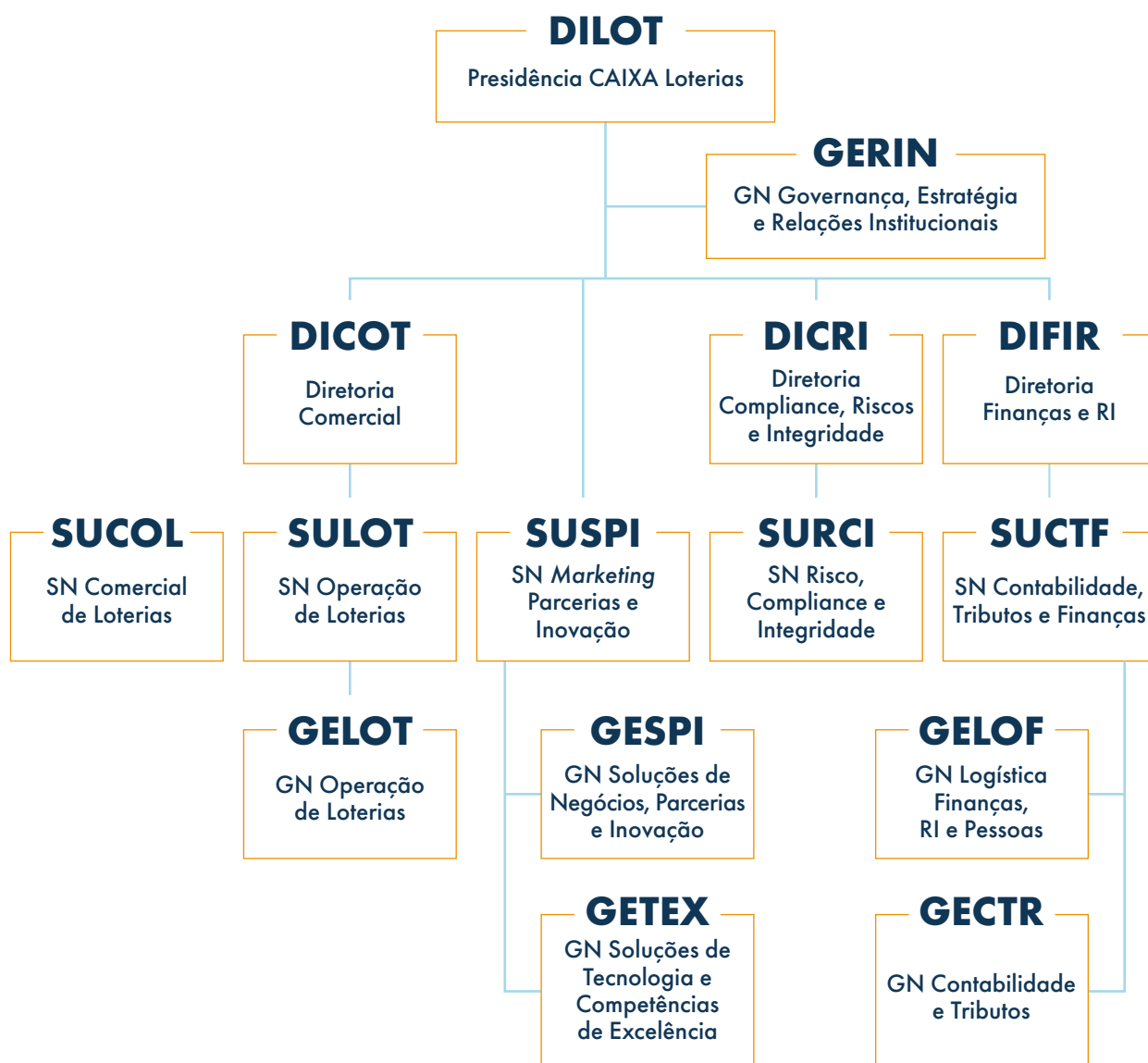

## GOVERNANÇA CORPORATIVA

O modelo de Governança Corporativa adotado pela CAIXA Loterias objetiva o crescimento sustentável de longo prazo, seguindo as boas práticas do mercado e pautando-se na transparência das relações com sua Controladora e outras partes interessadas, tais como: parceiros, empregados, credores, clientes e sociedade em geral.

Conforme Estatuto Social, a Estrutura de Governança da Companhia contempla a Assembleia Geral,

representada pela CAIXA como única acionista, Conselho de Administração, Conselho Fiscal e Diretoria Executiva.

De forma compartilhada com a Controladora, a Companhia utiliza os Comitês Estatutários de Auditoria (COAUD) e de Pessoas, Elegibilidade, Sucessão e Remuneração (COPIRE).

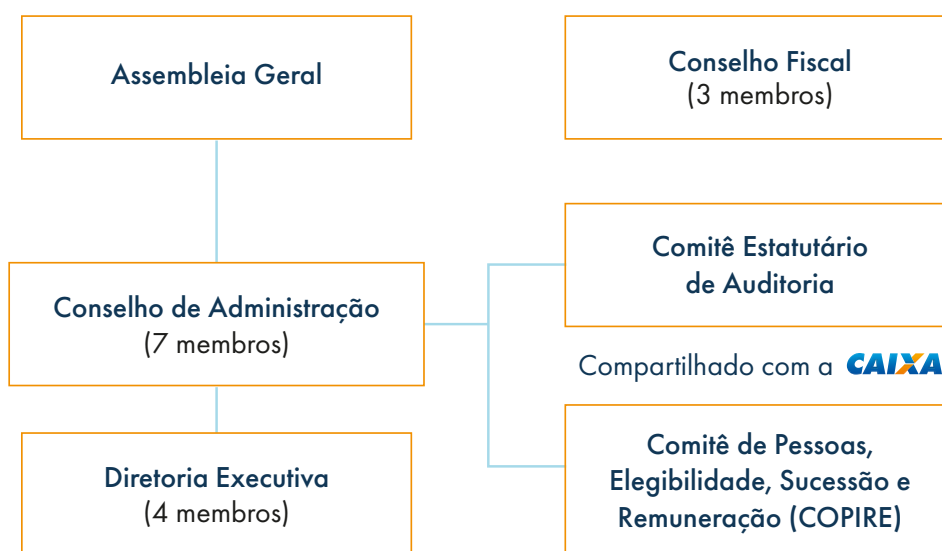

Um dos destaques da área foi, em 16 de agosto de 2024, a criação de duas novas diretorias, responsáveis pelos mandatos de Compliance, Risco e Integridade e Finanças e Relacionamento com Investidores, respectivamente. Com isso, a Companhia passou a ser composta por 04 (quatro) Diretorias.

Outro destaque foi a constituição, em 18 de dezembro de 2024, do Conselho de Administração, órgão responsável pela deliberação estratégica e colegiada que considera os interesses de longo prazo da Companhia, em alinhamento com a lei.

Também, foi implementada na Companhia a Política de Prevenção e Combate ao Assédio Moral e Se-

xual e à Discriminação e adesão ao Código de Ética, Conduta e Integridade, ao tratamento de relatos de indícios de fatos irregulares ou atos ilícitos, bem como às regras que tratam das ações objetivas de restrições em decorrência do não cumprimento das responsabilidades assumidas nos mandatos, todas da Controladora.

A CAIXA Loterias utiliza a Ouvidoria, Auditoria Interna e Corregedoria da estrutura organizacional da Controladora, vinculada ao Conselho de Administração, mediante convênio de compartilhamento de atividades e de infraestrutura operacional com a CAIXA.



## PESSOAS

O quadro de pessoal da CAIXA Loterias é composto por empregados disponibilizados por sua Controladora, mediante Convênio de Compartilhamento de Estrutura, com conseqüente ressarcimento dos custos.

Em 31 de dezembro de 2024, a empresa contava com 126 empregados, distribuídos entre 1 Diretoria Presidência, 03 Diretorias Executivas, com respectivas unidades subordinadas, sendo 04 dirigentes e 122 empregados com funções técnicas, gerenciais e de assessoramento.

Visando aprimorar e ampliar os conhecimentos técnicos de seus empregados, a CAIXA Loterias incentiva a aprendizagem contínua, além de adotar processo de capacitação profissional interno, utilizando-se da Universidade CAIXA, bem como capacitações externas especializadas, buscando a excelência técnica necessária e inerente a uma empresa de participação tão expressiva no mercado de jogos brasileiro. Além disso, a CAIXA Loterias, em parceria com a Controladora, oferece aos seus empregados um programa de incentivo ao estudo de idiomas estrangeiros.

Como exemplos do processo da aprendizagem contínua, a CAIXA Loterias atingiu percentuais superiores a 90% de aprovação em Certificações Internas, a exemplo do Certificado CAIXA Digital - que promove o conhecimento sobre transformação digital - e do Certificado Agir Certo - que incentiva boas práticas de Governança. Aliado a isso, todas as unidades da CAIXA Loterias superaram o Indicador de

Capacitação estipulado pela Universidade CAIXA, que alia treinamento presencial e cursos.

O compromisso da Gestão com o desenvolvimento de suas equipes é observado com a discussão de temas relevantes e que são constantemente incentivados em consonância com as orientações da Controladora, tais como o Respeito à Diversidade, Inovação Tecnológica, Cultura de Dados, Código de Ética, Enfrentamento ao Assédio, Autocuidado com a Saúde, Equidade de Gênero na Cultura, Cultura de Respeito, entre outras – cuja participação da equipe é sempre superior a 70%.

Ainda, conforme Lei nº 13.303/2016, os administradores realizaram, em 2024, treinamentos específicos sobre legislação societária e de mercado de capitais, divulgação de informações, controle interno, código de conduta, Lei nº 12.846, de 1º de agosto de 2013 (Lei Anticorrupção), e demais temas relacionados às atividades da subsidiária.

A CAIXA Loterias valoriza o cuidado com as pessoas e a integridade nas relações, dedicando-se também em criar um ambiente inclusivo e diversificado, onde todos os empregados se sintam respeitados e valorizados.

Esse compromisso com o desenvolvimento e bem-estar dos empregados reflete os valores e objetivos da CAIXA Loterias, enquanto empresa do Conglomerado CAIXA, de servir à sociedade com integridade, responsabilidade e excelência.

The background is a vibrant blue gradient. In the upper left, there are faint white outlines of a circle and a large number '4'. The right side features a repeating pattern of semi-circles and squares in various shades of blue. At the bottom, the word 'LOTERIAS' is faintly visible in a large, white, outlined font.

As **Loterias**  
**CAIXA**

O ano de 2024 representou novo marco histórico para as Loterias CAIXA. A arrecadação de R\$ 25,9 bilhões em apostas representa o melhor resultado já

registrado e equivalente a um crescimento de 10,68%, em relação às vendas de 2023, quando a arrecadação foi de R\$ 23,4 bilhões, recorde anterior.

Em R\$ mil	2024	2023	Δ %
Prêmio Líquido	8.849.718	7.898.163	12,0%
Destinação Social	10.043.754	9.190.931	9,3%
Seguridade	4.410.751	3.980.802	10,8%
Segurança	2.607.385	2.371.883	9,9%
Esporte	1.846.615	1.675.840	10,2%
Educação	431.773	485.697	-11,1%
Cultura	739.010	666.617	10,9%
Saúde	5.494	5.936	-7,5%
Outros	2.727	4.155	-34,4%
Tributos (IR sobre prêmio)	2.059.566	1.862.872	10,6%
Custeio e Manutenção	4.955.853	4.482.555	10,6%
<b>Total Arrecadado</b>	<b>25.908.891</b>	<b>23.434.521</b>	<b>10,6%</b>

Além de proporcionar entretenimento e a possibilidade de transformar vidas, as Loterias CAIXA desempenham um papel social essencial para o país, visto que parcela significativa dos recursos arrecadados com as apostas é direcionada a áreas prioritárias do país, como seguridade social, segurança pública, saúde, educação, esporte e cultura.

Esses recursos são vitais para financiar programas e projetos que beneficiam milhões de brasileiros, promovendo o bem-estar e o desenvolvimento sustentável do país.

## REPASSES AOS BENEFICIÁRIOS LEGAIS

O Repasse Social é a atividade-fim da CAIXA Loterias, enquanto administradora das Loterias CAIXA. Do total arrecadado pelas Loterias Federais, aproximadamente 47,06% são destinados aos beneficiários previstos em lei.

Assim, além de alimentar os sonhos de milhões de apostadores, as Loterias CAIXA constituem uma importante fonte de recursos para fomentar o desenvolvimento do Brasil.



O valor repassado, incluindo o percentual destinado a título de Imposto de Renda, é usado para investimento em áreas prioritárias do país, no fomento de instituições esportivas, no financiamento estudantil por meio do repasse dos prêmios prescritos ao Fundo de Financiamento Estudantil (Fies), em fundos de apoio à cultura, saúde, e de assistência a crianças e adolescentes, segurança, dentre outros.

Em 2024, com a arrecadação recorde, o período também registrou o maior repasse social da história, totalizando o valor de R\$ 12,1 bilhões:



*além de alimentar os sonhos de milhões de apostadores, as Loterias CAIXA constituem uma importante fonte de recursos para fomentar o desenvolvimento do Brasil.*

### REPASSES SOCIAIS DAS LOTERIAS EM 2024

R\$ **12,1** bilhões



Seguridade Social

R\$ **4,4** bilhões

Segurança

R\$ **2,6** bilhões

Imposto de renda

R\$ **2,1** bilhões

Esporte

R\$ **1,9** bilhão

Cultura

R\$ **0,7** bilhão

Educação

R\$ **0,4** bilhão

### PREMIAÇÃO RECORDE

Em 2024, foram ofertados R\$ 8,8 bilhões em prêmios distribuídos entre todas as modalidades do portfólio de Loterias – 12% maior do que o distribuído em 2023 – em mais de 400 milhões de apostas premiadas.



## LANÇAMENTO DA **LOTERIA INSTANTÂNEA EXCLUSIVA (LOTEX)**

Em novembro de 2024, houve o lançamento da Loteria Instantânea Exclusiva (LOTEX), modalidade lotérica que já foi comercializada pela CAIXA. Com novo visual e muito mais prêmios — premiações

entre R\$ 2,50 até R\$ 2 milhões — em média, um em cada três bilhetes é premiado. No 4T24 foram distribuídos R\$ 12,5 milhões em prêmios relativos à 2,3 milhões de bilhetes.



## PORTFÓLIO DE PRODUTOS

As Loterias CAIXA contam com doze produtos lotéricos, que são divididos em duas categorias principais: Loterias de Prognósticos e Loterias de bilhete.

### **mega-sena**

Considerada a principal modalidade no portfólio de produtos das Loterias CAIXA e a preferida dos apostadores, as apostas podem ser realizadas escolhendo entre 6 e 20 números, ganham os apostadores que acertarem 4, 5 ou 6 números. Os sorteios são realizados três vezes por semana: terças, quintas e sábados.

## lotofácil

É uma das modalidades de loterias mais populares entre os apostadores, com sorteios realizados de segunda a sábado. Os apostadores escolhem de quinze a vinte números dentre os vinte e cinco disponíveis, e ganham acertando 11, 12, 13, 14 ou 15 números.

## quina

Modalidade de loterias com o princípio básico de marcar de 5 a 15 números dentre os 80 disponíveis, ganhando quem acertar 2, 3, 4 ou 5 números, em sorteios que são realizados de segunda a sábado.

## dupla sena

Com apenas um bilhete o apostador concorre a dois sorteios. Basta marcar de 6 a 15 números e ganha quem acertar 3, 4, 5 e 6 números, em sorteios que ocorrem às segundas, quartas e sextas-feiras.

## lotomania

É a modalidade com maior número de números a escolher. Aposte 50 números e ganha acertando 15, 16, 17, 18, 19, 20 ou nenhum. Além disso, tem a possibilidade de aposta espelho: escolha dos outros 50 números para registro de nova aposta. Os sorteios ocorrem às segundas, quartas e sextas.

## dia de sorte

Modalidade em que são sorteados 7 números e mais um “Mês da Sorte” por concurso. Os sorteios são realizados as terças, quintas e sábados.







Foto: Marcelo Camargo / Agência Brasil

## **timemania**

Modalidade para quem gosta de futebol. Aposta de 10 números e escolha um time do coração. O apostador ganha acertando 3, 4, 5, 6, 7 números ou o time do coração. Os sorteios ocorrem às terças, quintas e sábados.

## **supersete**

Modalidade em que se marca no mínimo 1 número em cada uma das 7 colunas e no máximo 3 por coluna. Ganha quem acertar de 3 a 7 colunas. Os concursos são realizados semanalmente às segundas, quartas e sextas-feiras.

## **+milionária**

Possibilidade de escolha de 6 números entre 50 disponíveis e 2 trevos numerados no espaço com 6. A premiação inclui faixas de acertos de 6 a 4 números, com ou sem acerto dos trevos numerados. Ganha ainda quem acerta 2 ou 3 números juntamente com 1 ou 2 trevos numerados. Os concursos são realizados às quartas-feiras e sábados.

## **loteca**

Ideal para quem gosta de dar palpite nos resultados das partilhas de futebol. Ao apostar nos 14 jogos do concurso, ganha-se 13 ou 14 resultados. Os concursos são realizados semanalmente e os resultados são divulgados no início de cada semana.

## **federal**

Diferente de outras loterias, na Loteria Federal você não escolhe os números. Em vez disso, você compra um bilhete com um número já impresso que pode ser adquirido inteiro ou em fração. Os sorteios ocorrem às quartas e sábados e uma vez por mês ocorre o ENRICOU, e em dezembro, a Especial de Natal.

## **instantânea**

Modalidade de jogo onde os apostadores, após interação, por meio de combinações de números, símbolos, caracteres ou outros elementos conhecerão imediatamente o resultado de sua aposta, sem a necessidade de aguardar sorteio ou apuração de concurso.

## CONCURSOS ESPECIAIS

As Loterias CAIXA oferecem quatro concursos especiais em datas importantes do calendário cultural do país: Páscoa, São João, Dia da Independência e Ano Novo, os quais tem por diferencial premiações maiores e a não acumulação.

Os concursos especiais Dupla de Páscoa, Quina de São João, Lotofácil da Independência e Mega da Virada ofertam grandes premiações.

Em 2024 o desempenho foi recorde, tendo sido arrecadado mais de R\$ 3,7 bilhões, com a distribuição de R\$ 1,7 bilhão em prêmios a 31 milhões de apostadores, representando um crescimento da ordem de 6,7% em relação aos concursos especiais realizados em 2023.



## ○ CLIENTE

O cliente está no centro da nossa estratégia, considerado como dentro do universo social e de entretenimento das Loterias. É graças a confiança e ao interesse dos apostadores que as Loterias CAIXA mantêm sua relevância e impacto positivo na economia e no desenvolvimento social, garantindo a sustentabilidade do negócio.

Mais do que números em uma estatística, os clientes representam histórias, esperanças e expectativas.



É graças a **confiança** e ao **interesse** dos apostadores que as Loterias CAIXA mantêm sua relevância e impacto positivo na economia e no desenvolvimento social, garantindo a sustentabilidade do negócio.

Cada aposta realizada carrega em si significados pessoais, seja a busca pelo grande prêmio, a tradição de jogar com amigos ou familiares, ou simplesmente a sensação de diversão e expectativa. Por isso, ouvir e entender o cliente é essencial para manter a relevância e a competitividade das Loterias CAIXA no cenário atual.

Ao valorizar o cliente, as Loterias fortalecem seu compromisso com a transparência, inovação e melhoria contínua dos serviços oferecidos. Investir na experiência do apostador, oferecendo produtos diversificados, canais de venda acessíveis e atendimento de qualidade, contribui diretamente para aumentar a satisfação e fidelização desse público.

Os apostadores das Loterias estão distribuídos em diversas faixas etárias<sup>10</sup>, níveis de escolaridade, rendas, gêneros e regiões. Essa diversidade reflete a composição da população brasileira, demonstrando que os clientes das Loterias são um verdadeiro espelho da sociedade brasileira.

<sup>10</sup> A partir de 18 anos, de acordo com as políticas de jogo responsável e da legislação de jogos e apostas.



## SORTEIOS

Os sorteios das Loterias são realizados diariamente, de segunda a sábado, exceto feriados nacionais, no Espaço da Sorte, localizado em São Paulo, ou em ambientes alternativos definidos pela CAIXA Loterias. Em 2024 foram realizados 1.747 sorteios, com destaque para o sorteio da Mega da Virada que foi realizado nos estúdios da emissora contratada para a transmissão do sorteio.

Acompanham os sorteios os auditores populares, que são pessoas da comunidade convidadas para acompanhar e verificar todos os procedimentos, assegurando que tudo seja conduzido de forma justa e transparente. Quando dos sorteios de con-

ursos especiais e de prêmios de grandes somas, além dos auditores populares, há o acompanhamento de auditores do Ministério da Fazenda.

Todos os processos das Loterias CAIXA, incluindo os sorteios, são anualmente submetidos à avaliação da auditoria independente realizada pelo *British Standards Institution* (BSI).

Os sorteios também podem ser acompanhados pelo público em geral por meio da televisão aberta ou via *streaming* pelas redes sociais oficiais das Loterias CAIXA.

### YOUTUBE



**31.112.723**

Visualizações



**4':27''**

Média de tempo de visualização



**2.312.026**

Tempo de exibição (horas)



**363**

Transmissões



**Mega da virada**

31/12/2024

2.363.070 (recorde)

## ESPAÇO DA SORTE

O Espaço da Sorte é o principal local de realização dos sorteios das Loterias CAIXA. No coração da cidade de São Paulo, Avenida Paulista, o ambiente foi projetado para dar visibilidade aos sorteios e acesso aos apostadores interessados em conhecer e participar dos processos das Loterias CAIXA.

O espaço engloba diversas instalações tais como a Sala de milhões, local de realização dos sorteios e que abriga um pequeno museu com peças que narram a história das Loterias; o Quintal dos Sonhos, espaço disponibilizado para relaxar ou sonhar com o grande prêmio das Loterias; e o Espaço de Coworking, que serve como área de trabalho e convivência. O Espaço da Sorte recebeu, em 2024, 2.532 visitantes.



## NOVOS NEGÓCIOS

Atenta às oportunidades mercadológicas decorrentes da recente regulamentação no mercado brasileiro, com foco no apostador, na melhoria da experiência dos clientes e nas melhores práticas do jogo responsável, a CAIXA Loterias vem investindo na inovação tecnológica, expansão de produtos e manutenção de uma forte presença física.

O desafio para o futuro será manter este equilíbrio, continuando a gerar valor para os apostadores, para os beneficiários sociais e para a economia brasileira, enquanto navega pelas complexidades de um mercado em constante evolução.

A CAIXA Loterias está comprometida em continuar seu papel vital na sociedade, promovendo não apenas a diversão e entretenimento, mas também contribuindo para o desenvolvimento social e econômico do Brasil, com muita atenção e cuidado com o apostador. Essa abordagem equilibrada garantirá a sustentabilidade do crescimento e a manutenção da confiança do público, solidificando ainda mais a posição da CAIXA Loterias como referência no mercado de jogos.

Após a disponibilização da Loteria Instantânea nos canais físicos em 2024, a CAIXA Loterias fará a disponibilização da Lotex em 2025 também nos canais digitais, promovendo entretenimento responsável e acessível para o público brasileiro maior de 18 anos. A Loteria Instantânea não só diversifica as opções de jogos disponíveis, mas também oferece uma experiência rápida e emocionante, permitindo que os apostadores possam participar de maneira prática e verifiquem seus prêmios de forma instantânea.

Outra relevante iniciativa será a operação das Apostas de Quota Fixa, que ampliará nossa atuação no mercado de apostas. A CAIXA Loterias obteve outorga provisória para exploração comercial da modalidade<sup>11</sup> e está em rito para obtenção da outorga definitiva do Ministério da Fazenda no decorrer de 2025.

Além da atuação em novos produtos de loterias, estão sendo trabalhados projetos de aprimoramento do portfólio de prognósticos e jornadas de apostas, sempre com foco no apostador e melhoria da experiência.

<sup>11</sup> Conforme Portaria/MF nº 2104, de 30 de dezembro de 2024.

## TECNOLOGIA E INOVAÇÃO

Ampliar a capacidade de investimento em tecnologia e inovação foi um dos motivadores, entre outros, para a migração dos Negócios de Loterias para a Companhia.

No decorrer do ano de 2024, a CAIXA Loterias constituiu novas áreas estratégicas que visam fortalecer a posição da Companhia no mercado e promover a inovação contínua de seus serviços, iniciativas que são fundamentais para garantir que a CAIXA Loterias não apenas atenda às necessidades atuais dos consumidores, mas também antecipe tendências futuras e se adapte a um ambiente em constante evolução.

Entre as áreas estratégicas destacadas, está a área de soluções de loterias para pessoa jurídica, que visam expandir o alcance da Companhia, não só diversificando a oferta de produtos, mas também criando oportunidades de receita, alinhando-se às melhores práticas de mercado global.

A coordenação e desenvolvimento de soluções de Tecnologia da Informação e Comunicação (TIC), crucial para garantir que todas as operações sejam realizadas de maneira eficiente e segura, foi robustecida, implementando metodologias inovadoras na gestão das soluções aliadas aos mais altos padrões de segurança de dados para proteger as informações dos apostadores.

Gerir metodologias, padrões de usabilidade e práticas ágeis é etapa importante na transformação digital da CAIXA Loterias, uma vez que habilita uma rápida adaptação às mudanças do mercado e às expectativas dos consumidores, ao mesmo tempo em que assegura que todos os produtos sejam acessíveis e intuitivos para todos os usuários, independentemente de sua familiaridade com tecnologia, elementos são essenciais para criar uma experiência de usuário que seja não apenas funcional, mas também agradável e envolvente.

A inovação e a agilidade são pilares fundamentais para o desenvolvimento de soluções que proporcionem uma experiência de usuário superior, transparente e com foco em segurança, com o

objetivo de garantir a satisfação e a confiança dos apostadores.

Em um cenário global, as loterias têm se adaptado a novas demandas, como a personalização de experiências e o uso de tecnologia para engajamento do usuário, isso inclui plataformas móveis e aplicativos que facilitam a compra e a participação em jogos, permitindo que os apostadores acessem seus produtos favoritos a qualquer hora e lugar.

Além disso, a integração de tecnologias emergentes, como a inteligência artificial, está transformando a forma como as loterias operam, por meio da análise de dados avançada, a CAIXA Loterias pode entender melhor o comportamento dos apostadores, permitindo a personalização das ofertas e a criação de campanhas de marketing mais eficazes, abordagem que não só melhora a experiência do usuário, mas também aumenta a probabilidade de fidelização dos clientes.



*A **inovação** e a **agilidade** são pilares fundamentais para o desenvolvimento de soluções que proporcionem uma experiência de usuário superior, **transparente** e com foco em **segurança**, com o objetivo de garantir a **satisfação** e a **confiança** dos apostadores.*

Nesse mesmo sentido, a omnicanalidade é uma abordagem estratégica essencial para a CAIXA Loterias, pois integra todos os canais de comunicação e vendas, proporcionando uma experiência coesa e contínua para o cliente. Em um mercado cada vez mais digital, os consumidores esperam interagir com a marca de diversas formas, seja por meio de lojas físicas, sites, aplicativos móveis ou redes sociais.

Ao desenvolver uma estratégia omnicanal, a CAIXA Loterias não apenas melhora a satisfação do cliente,

mas também fortalece a fidelização, oferecendo um atendimento personalizado e informações consistentes em todos os pontos de contato, constituindo uma integração que permite a gestão eficaz das jornadas e a criação de oportunidades para vendas cruzadas, contribuindo para o crescimento e a relevância da Companhia no setor de loterias.

A digitalização de canais físicos, portanto, torna-se elemento crucial dentro da estratégia omnicanal da CAIXA Loterias, pois transforma a experiência de compra tradicional em uma interação mais dinâmica e eficiente, através da disponibilização de funcionalidades digitais aos pontos de venda físicos.

Unindo tecnologia digital e interações físicas, a Companhia cria um ambiente de varejo mais envolvente, que atende às expectativas dos consumidores modernos, expande os limites físicos do canal lotérico e posiciona a CAIXA Loterias como uma líder inovadora no mercado de loterias.

Buscando por novas soluções e possibilidades, em outubro a CAIXA Loterias marcou presença no World Lottery Summit 2024, um dos maiores eventos globais da indústria de loterias e apostas esportivas, realizado em Paris, França. O evento foi uma oportunidade única para compartilhar conhecimentos, explorar novas tecnologias e estabelecer parcerias estratégicas com líderes da indústria de loterias de todo o mundo.

Durante o evento, foram discutidas diversas tendências que estão moldando o futuro das loterias, incluindo avanços tecnológicos, como blockchain, que oferecem uma nova dimensão de segurança e confiança para os apostadores, que cada vez mais buscam métodos de pagamento que protejam suas informações pessoais.

Além disso, a utilização de plataformas digitais inovadoras, como jogos interativos e experiências de realidade aumentada, foi um tópico central nas discussões. Essas tecnologias estão se tornando cada vez mais populares entre os apostadores, especialmente entre as gerações mais jovens, que buscam experiências de jogo mais envolventes e dinâmicas.

A CAIXA Loterias reconhece a importância de se adaptar a essas tendências, explorando novas soluções de loteria instantânea e preparando-se para ingressar no mercado de apostas esportivas, oferecendo aos nossos apostadores uma experiência de jogo segura, íntegra, transparente e emocionante.

A CAIXA Loterias também está atenta às mudanças nas regulamentações e às melhores práticas globais, assegurando que suas operações estejam sempre em conformidade com as normas locais e internacionais, não apenas minimiza riscos, mas também reforça a reputação da Companhia como um operador responsável e confiável no setor de loterias.

O foco em tecnologia e inovação não apenas melhora a experiência do apostador, mas também posiciona a Companhia como uma líder no setor de loterias, pronta para enfrentar os desafios e aproveitar as oportunidades que o futuro reserva, de forma que a busca contínua por melhorias, aliada ao desenvolvimento de produtos inovadores e acessíveis, solidifica a CAIXA Loterias como a escolha preferida dos apostadores que buscam emoção, segurança e a esperança de transformar seus sonhos em realidade.

Com a expansão de novas áreas e iniciativas, a CAIXA Loterias reafirma seu compromisso com a excelência, a inovação e a satisfação dos seus clientes, sempre alinhada às melhores práticas de mercado.



Foto: World Lottery Summit 2024

## CANAIS DIGITAIS

A estratégia digital das Loterias CAIXA está alinhada à tendência mundial de e-commerce e visa agregar tecnologia na oferta de serviços, assim como alcançar o público jovem. Os jogos pela internet podem ser realizados por meio do App Loterias CAIXA, Portal Loterias e Internet Banking CAIXA (IBC)<sup>12</sup>.

O Portal permite ao usuário a realização de apostas, de qualquer lugar do país, de forma ágil e segura. Para isso, basta ter um *smartphone*, computador ou *tablet* com acesso à internet e um cartão de crédito.<sup>13</sup>

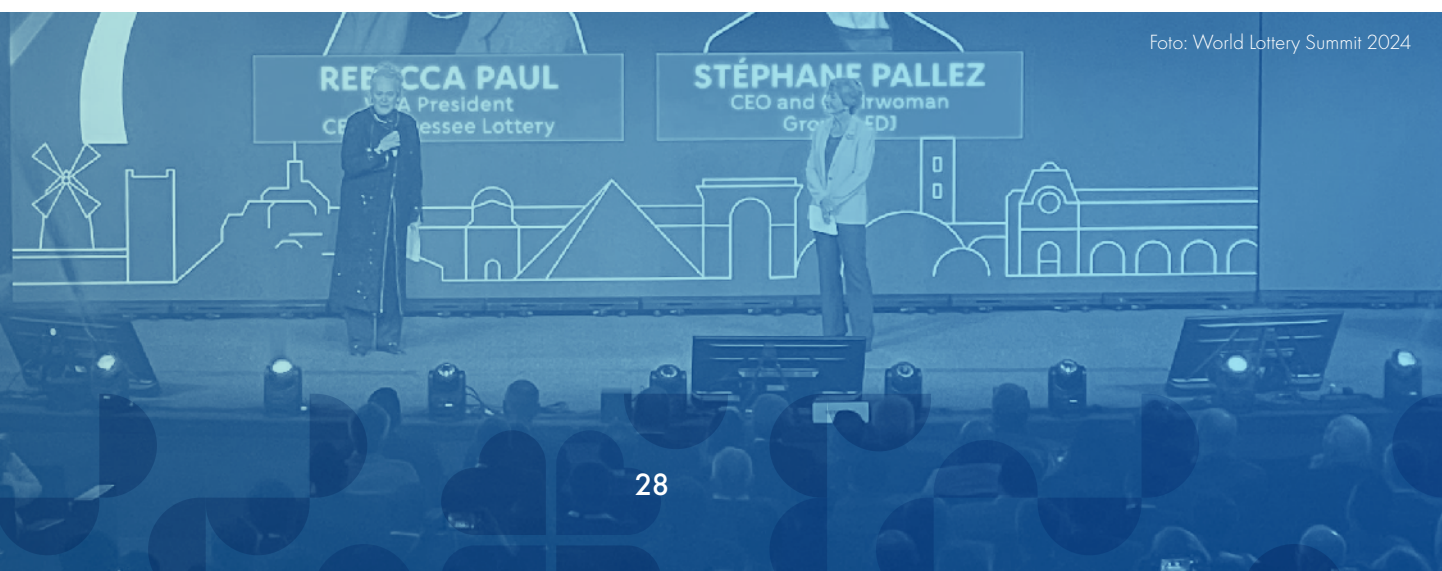
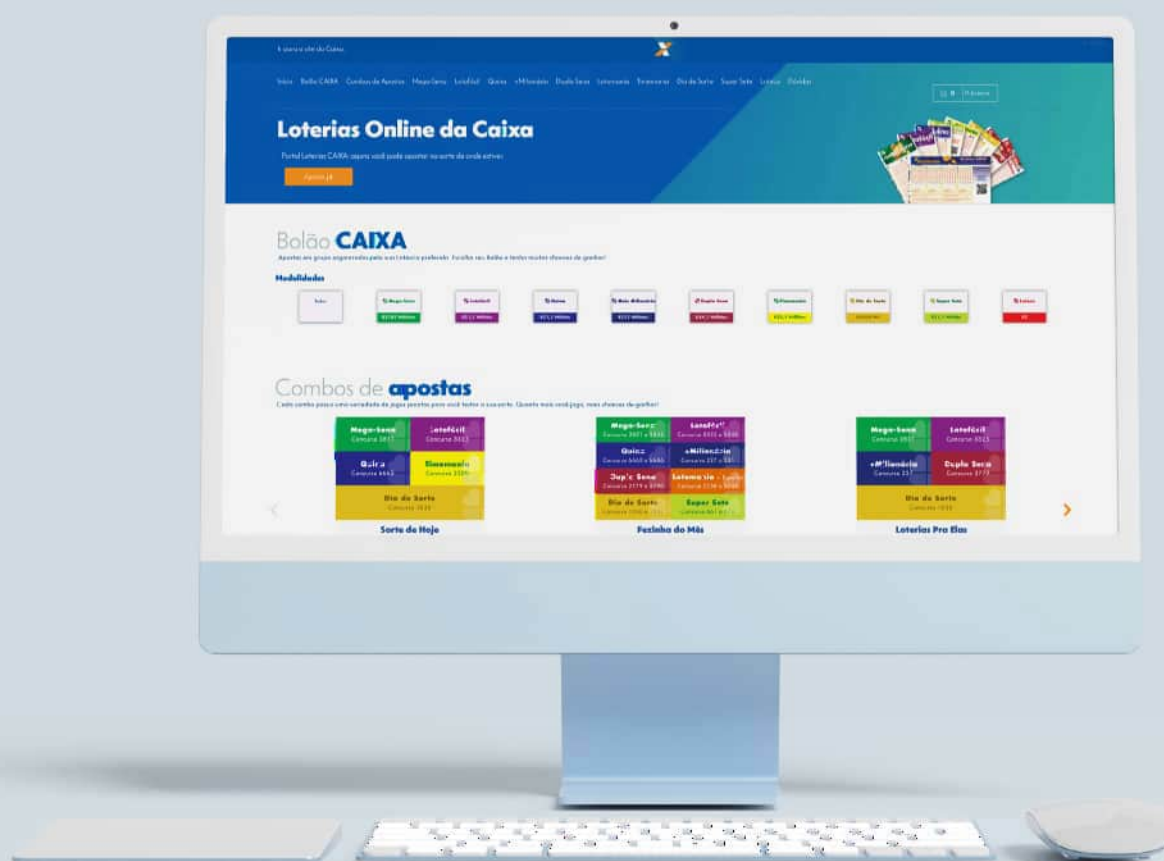

Com o aplicativo Loterias CAIXA, o apostador pode realizar suas apostas via dispositivos móveis, por meio de uma navegação com informações claras e intuitiva. A plataforma é um canal de inserção dos produtos das Loterias CAIXA na ten-

dência mundial de e-commerce, de forma a alcançar o público jovem e agregar tecnologia aos seus serviços. O App está disponível nas versões Android e iOS, e pode ser baixado nas lojas Google Play e Apple Store.

<sup>12</sup> Apostas no IBC apenas para o produto Mega-Sena.

<sup>13</sup> <https://www.loteriasonline.caixa.gov.br/silce-web/#/home>



## CANAIS FÍSICOS – UNIDADES LOTÉRICAS

As unidades lotéricas desempenham um papel fundamental na operação das Loterias CAIXA, proporcionando acesso fácil e conveniente aos serviços de loterias para milhões de brasileiros. Atualmente são 13.136 unidades lotéricas distribuídas em mais de 5.000 municípios. Essa ampla rede de pontos de vendas garante que nossos serviços estejam disponíveis mesmo nas regiões mais remotas do país.

Em 2024 foram realizados mais de 1,890 bilhão de jogos, o que resultou em uma movimentação financeira nos canais físicos superior a R\$ 21 bilhões. Esses números destacam a importância das unidades lotéricas não apenas como canais de venda, mas também como pontos de interação e confiança para nossos clientes.

As lotéricas são mais do que simples pontos de venda de jogos de loterias; elas são centros de serviços essenciais para a população. No âmbito da inclusão financeira, as unidades lotéricas desempenham um papel crucial, por meio dessa rede são oferecidos serviços bancários básicos, como abertura de contas, saques, depósitos e pagamentos de contas, especialmente em regiões onde o acesso a agências bancárias é limitado. Mais de 3,8 bilhões de transações foram realizadas nas unidades lotéricas em 2024, facilitando o acesso de milhões de brasileiros ao sistema financeiro formal. Esse acesso é essencial para a promoção

da cidadania e para a redução das desigualdades sociais e econômicas.

As Lotéricas, com presença em 96% dos municípios brasileiros, contam com uma capilaridade que contribui para a democratização do acesso aos jogos de loterias, além de desempenhar um papel fundamental na economia e na sociedade brasileira, como agentes de inclusão social, geração de renda e fomento a políticas públicas. Sua ampla distribuição geográfica e sua integração com os serviços financeiros básicos reforçam sua importância como um dos pilares da infraestrutura social e econômica do país.



*As Lotéricas, com presença em 96% dos municípios, contam com uma capilaridade que contribui para a **democratização do acesso aos jogos de loterias**, além de desempenhar um papel fundamental na **economia e na sociedade brasileira**, como agentes de inclusão social, geração de renda e fomento a políticas públicas.*



## IMPLANTAÇÃO DO **PIX** NOS CANAIS ELETRÔNICOS

Em janeiro de 2024 foi implantada a solução de pagamento PIX nos canais eletrônicos de Loterias, possibilitando aos clientes uma nova forma de pagamento. Essa inovação resultou em um aumento

de 25% na quantidade de clientes realizando transações eletrônicas em comparação ao ano anterior, ampliando as modalidades de pagamento e facilitando ainda mais o acesso aos nossos serviços.

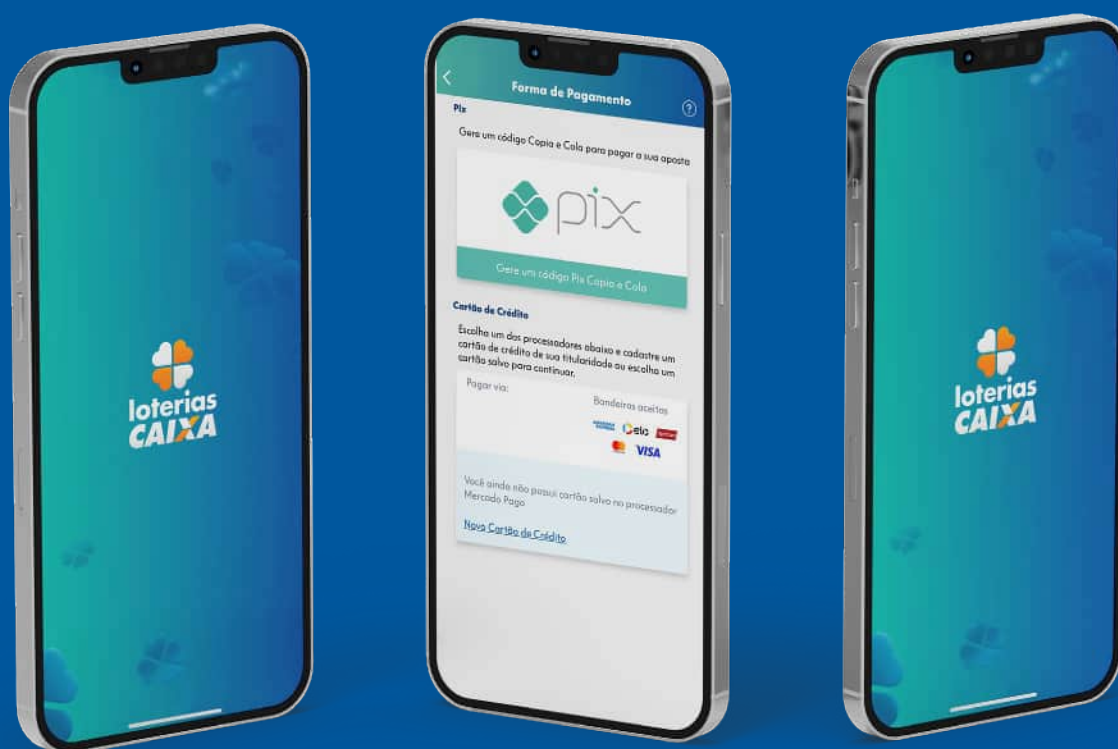

## LANÇAMENTO DO **BOLÃO LOTÉRICOS ONLINE** (E-COMMERCE DE BOLÕES)

Em maio/2024, foi lançado o Bolão Lotérico Online (E-commerce de bolões), permitindo aos apostadores adquirirem cotas de bolões, organizadas pelos lotéricos, com maior comodidade, por meio de canais eletrônicos das Loterias CAIXA (APP e Portal Web). Esta iniciativa reforça o nosso com-

promisso em proporcionar conveniência e acessibilidade por meio do ambiente digital, além de proporcionar um alcance maior da compra/venda de loterias, oportunizando uma melhor experiência aos nossos clientes e parceiros lotéricos.



Sustentabilidade e  
**responsabilidade  
social corporativa**

Se importar e cuidar do cliente apostador e da sociedade de uma forma mais ampla, analisando o negócio dos mais diversos ângulos, faz da responsabilidade social corporativa uma prioridade para a CAIXA Loterias. Esse esforço e compromisso garantem não apenas que o público esteja protegido, mas também que as receitas sejam sustentáveis.



## JOGO RESPONSÁVEL

Como administradora das Loterias Federais, a CAIXA Loterias tem o compromisso com a sociedade e com as melhores práticas mundiais para a operação de jogos, entre eles está a preocupação com a forma sustentável de venda de produtos de Loterias.

O Programa de Jogo Responsável das Loterias CAIXA é um conjunto de ações com o objetivo de estabelecer uma relação saudável entre os jogos de loteria e o apostador. Esse programa busca inibir o com-

portamento compulsivo, prevenir o jogo para menores de 18 anos e orientar as pessoas quanto à existência de tratamento e prevenção de danos relacionados a jogos.

A estrutura de Jogo Responsável das Loterias CAIXA está alinhada à *World Lottery Association (WLA)*<sup>14</sup> e atesta que as Loterias CAIXA atendem aos requisitos do *Responsible Gaming Framework (RGF)*, que inclui quatro níveis de certificação:

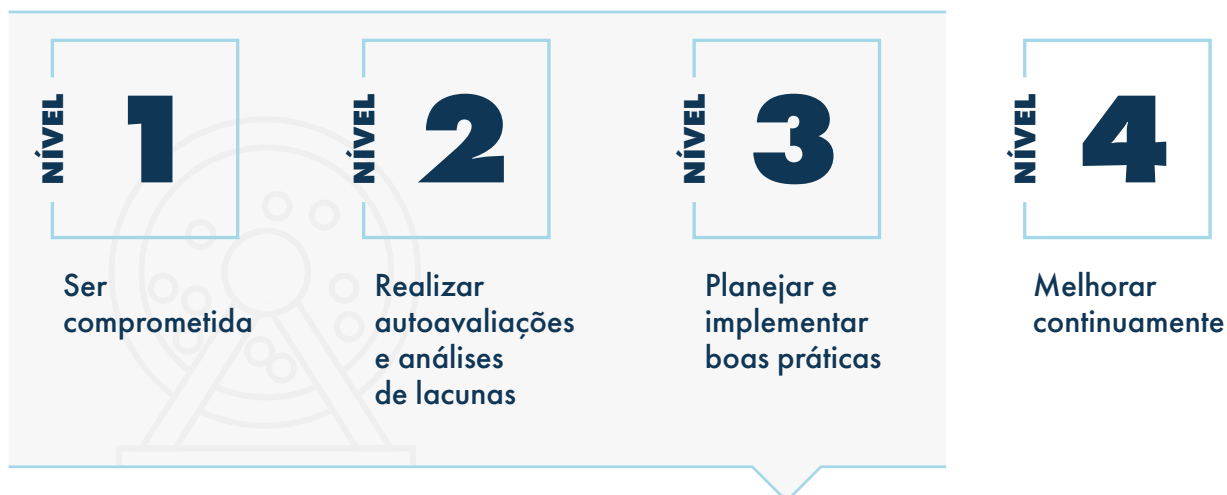

<sup>14</sup> A WLA é a maior e mais importante entidade representativa do seguimento de loterias de Estado e jogos em âmbito mundial e tem como premissa fundamental a atuação e criação de oportunidades para aprendizagem e compartilhamento de informações entre as loterias membros, estabelecendo padrões globais de boas práticas e condutas éticas, além de contribuir para o interesse coletivo de seus filiados abrangendo 80 países e atendendo ao interesse de mais de 150 loterias de Estado, em 5 continentes, com foco na otimização de esforços para aumento da arrecadação.

Desde 2017 as Loterias CAIXA possuem certificação nível 3 de Jogo Responsável, emitido pela WLA, o que valida, internacionalmente, a eficácia das ações adotadas e a constante evolução do seu Programa.



WORLD LOTTERY ASSOCIATION  
CERTIFIED  
WLA RESPONSIBLE GAMING  
FRAMEWORK  
LEVEL 3 / VALID UNTIL 2026

A CAIXA Loterias, ao receber a outorga da CAIXA, manteve seu compromisso com o Programa do Jogo Responsável, realizando ações para fortalecer a cultura do jogo consciente, de forma a demonstrar o comprometimento da Companhia com as melhores práticas mundiais na operação das loterias.



*as Loterias CAIXA adotam uma série de ações dentro do conceito de Jogo Responsável com o intuito de **promover o jogo consciente** e prevenir problemas relacionados ao jogo compulsivo. Tais medidas são fundamentais para assegurar uma prática de jogo saudável e responsável entre outros consumidores.*

A Semana do Jogo Responsável foi realizada em dezembro de 2024, com participação da Alta Administração, reforçando o compromisso na disseminação de informações sobre o negócio de loterias e o Programa, que é focado em apostadores, empresários lotéricos e empregados da CAIXA e do Conglomerado.

No relacionamento da CAIXA Loterias com outras empresas, é promovida a assinatura de um termo de compromisso com fornecedores de tecnologia, logística e marketing para garantir o cumprimento das diretrizes do Jogo Responsável.

Entre as ações voltadas a empregados CAIXA, lotéricos e apostadores, destacam-se os cursos e treinamentos focados na prevenção, identificação e orientação de tratamento para apostadores compulsivos.

Além disso, as Loterias CAIXA adotam uma série de ações dentro do conceito de Jogo Responsável com o intuito de promover o jogo consciente e prevenir problemas relacionados ao jogo compulsivo. Tais medidas são fundamentais para assegurar uma prática de jogo saudável e responsável entre outros consumidores.



Com foco em aprimorar o processo de jogo responsável, em 2024, as Loterias CAIXA passaram a adotar a ferramenta GAMGARD — *Gambling Assessment Measure – Guidance about Responsible Design* —, especializada na classificação e avaliação dos impactos de jogos de azar nas populações vulneráveis.

A Gamgard é uma ferramenta de classificação de risco concebida para ajudar a indústria do jogo a avaliar o impacto dos jogos de azar nas populações vulneráveis, que tem por objetivo avaliar a concepção e as características dos jogos, além de fornecer classificação de risco e ajudar a alcançar o equilíbrio entre um jogo rentável e um jogo responsável. Lançado em 2007 pela empresa Gamres Limited é atualmente utilizado por mais de 60 empresas de jogos e entidades reguladoras em 27 países em todo o mundo.

## PATROCÍNIOS

Além de repassar o valor previsto em lei, as Loterias CAIXA também investem recursos em iniciativas esportivas e culturais, por meio de patrocínios, atuando como impulsionador estratégico no desenvolvimento social do Brasil.

Por meio de patrocínios a entidades e confederações, com recursos do Fundo para Desenvolvimento das Loterias (FDL)<sup>15</sup>, as Loterias CAIXA contribuem para o desenvolvimento do esporte de base, alto rendimento, incentivo a manifestações artísticas e culturais e para a inclusão social.

Os investimentos em patrocínios em 2024 somaram o valor de R\$ 64,14 milhões, apresentando um incremento de 45,6% do valor investido em 2023 (R\$ 44,0 milhões).

Patrocínios (R\$ milhões)

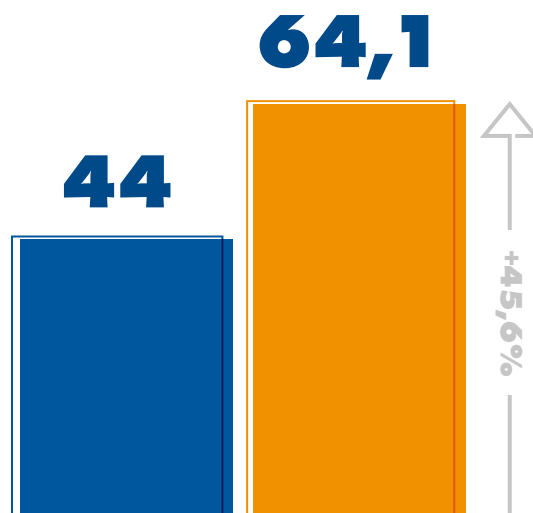

## ESPORTE

O incentivo ao esporte é um instrumento de transformação de realidades. No atletismo, o patrocínio das Loterias CAIXA garante o desenvolvimento de atletas por meio de 60 Centros de Formação de Atletismo da Confederação Brasileira de Atletismo (CBA†).

Na ginástica, mais de três mil crianças e adolescentes de todas as regiões do Brasil são atendidos nos Centros de Excelência Loterias CAIXA, com 28 Centros de Excelência da Jovem Promessa da Ginástica da Confederação Brasileira de Ginástica (CBG).



<sup>15</sup> O Fundo para Desenvolvimento das Loterias (FDL) está previsto na Portaria/MF nº 130, de 26 de maio de 1981.

Dentre os projetos patrocinados, destaca-se a parceria Loterias CAIXA e Comitê Paralímpico Brasileiro (CPB), que nasceu há mais de duas décadas, desde 2003, e é a mais longeva do esporte paralímpico mundial.

Em 2024 nos Jogos Paralímpicos de Paris, na França, o Brasil obteve a melhor campanha de sua história, com 89 medalhas, 17 a mais do que o conquistado nas Paralimpiadas de Tóquio, em 2021, terminando sua participação na 5ª posição do quadro de medalhas.

## RESULTADO DO BRASIL EM JOGOS PARALÍMPICOS

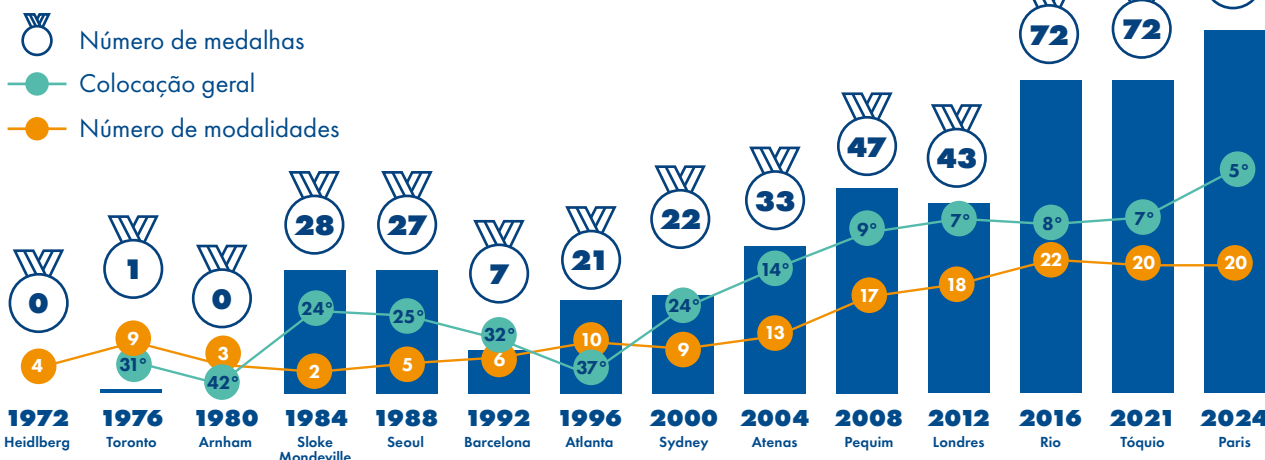

Em parceria com a CAIXA, foi celebrado em 2024 o maior patrocínio da história do esporte olímpico brasileiro<sup>16</sup>, no total de R\$ 160 milhões, sendo R\$ 40 milhões a serem investidos com recursos administrados pela CAIXA Loterias pelos próximos 04 (quatro) anos.

Além das entidades oficiais, houve incentivo ao Festival Olímpico Parque Time Brasil e a EXPO Brasil Paralímpico.



Foto: Rafael Bello/COB

<sup>16</sup> Comitê Olímpico do Brasil. (2024, 17 de setembro). COB e CAIXA celebram maior patrocínio da história do esporte olímpico brasileiro. Recuperado de <https://www.cob.org.br/comunicacao/noticias/cob-e-caixa-celebram-maior-patrocínio-da-história-do-esporte-olímpico-brasileiro-11>.

## CULTURA

As Loterias CAIXA também reafirmaram seu compromisso com o fortalecimento das tradições brasileiras e valorização da cultura nacional, em especial as festas juninas. O patrocínio visou não só promover o desenvolvimento dos talentos artísticos, mas também reforçar o tecido social das comunidades. Nesse contexto, destacam-se os festejos de São João, como os de Campina Grande/PB e Caruaru/PE.

Com a Escola Teatro Bolshoi, foi promovida a formação profissional em dança de centenas de crianças e adolescentes, sobretudo provenientes de comunidades carentes. Além disso, alunos de escolas públicas tiveram a oportunidade de participar de espetáculos de balé em Brasília/DF e João Pessoa/PB.



## OPORTUNIDADES

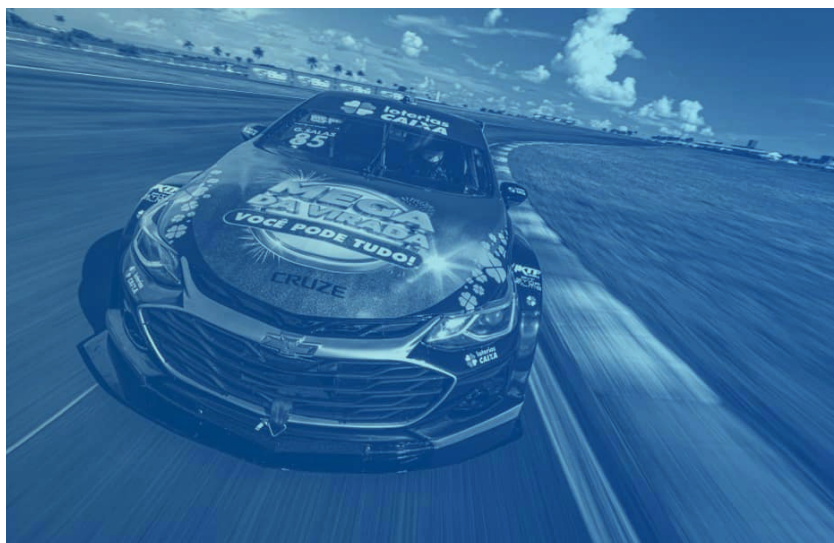

As Loterias CAIXA também incentivaram a Campus Party Brasil 2024, maior festival de cultura digital, tecnologia e inovação do país. Ainda, garantiu apoio à Stock Car Pro Series e à Virada na Praia 2025, em Recife/PE.

Ao investir em iniciativas que visam o fomento ao esporte e à cultura, as Loterias CAIXA contribuem para a inclusão social e para a descoberta de novos talentos no país.

## FILIAÇÕES A **ORGANISMOS** INTERNACIONAIS

A CAIXA Loterias é filiada a três importantes organismos internacionais de loterias: a *World Lottery Association (WLA)*; a *Corporación Iberoamericana de Loterías y Apuestas del Estado (CIBELAE)*; e a *United Lotteries for Integrity in Sports (ULIS)*.

A filiação aos organismos internacionais reflete o compromisso da Companhia com a excelência e transparência em suas operações.



### WORLD **LOTTERY** ASSOCIATION (WLA)

As Loterias CAIXA são filiadas à WLA desde 1995. A WLA é a maior e mais importante entidade representativa do seguimento de loterias de Estado e jogos em âmbito mundial e tem como premissa fundamental a atuação e criação de oportunidades para aprendizagem e compartilhamento de informações entre as loterias membros, estabelecendo padrões globais de boas práticas e condutas éticas, além de contribuir para o interesse coletivo de seus filiados.

A WLA tem como propósito avançar nos interesses coletivos dos membros e promover o desenvolvimento por meio da prestação de serviços relacionados a loterias e apostas, abrangendo 80 países e atendendo ao interesse de mais de 150 loterias

de Estado, em 5 continentes, com foco na otimização de esforços para aumento da arrecadação.

Com o objetivo de fomentar o desenvolvimento técnico das loterias e empresas associadas, a WLA mantém programação ao longo do ano atuando em parceria com associações regionais para oferecer programação de seminários e eventos destinados aos profissionais de loterias.

A WLA possui dois padrões de certificação reconhecidos internacionalmente pela indústria de loterias: *WLA Security Control Standart (WLA-SCS)* – Padrão de Controle de Segurança; e *WLA Responsible Gaming Framework (WLA-RGF)* – Estrutura de Jogo Responsável.





## CORPORACIÓN **IBEROAMERICANA DE LOTERÍAS Y APUESTAS DEL ESTADO (CIBELAE)**

A CIBELAE é uma entidade sem fins lucrativos criada em outubro de 1988, da qual as Loterias CAIXA fazem parte desde sua fundação. A entidade conta com 20 membros regulares, 5 observadores e 31 empresas do mercado de jogos, que atuam na América Latina, América Central, Portugal, França e Espanha.

A corporação tem como objetivos impulsionar e promover a realização de atividades, estudos e pesquisas sobre assuntos que são considerados de interesse para a melhoria, modernização e otimização da atividade de loterias e jogos de Es-

tado, promovendo a colaboração e troca de informações entre seus membros, além de fomentar a discussão sobre regulação e administração das loterias oficiais, levando em conta a realidade regional de suas entidades associadas.

A Diretora-Presidente da CAIXA Loterias ocupa a posição de Membro Vogal da Junta Diretiva da CIBELAE, auxiliando o processo de tomada de decisões, participando ativamente das discussões que afetam o mercado de jogos e loterias e contribuindo para o crescimento e fortalecimento das loterias associadas.

## UNITED **LOTTERIES FOR INTEGRITY IN SPORTS (ULIS)**

A CAIXA Loterias em setembro de 2024 passou a ser filiada à *United Lotteries for Integrity in Sports (ULIS)*, que tem por objetivo a criação de um ambiente seguro e transparente para os apostadores. Além disso, tem o compromisso permanente de manter os padrões internacionais de integridade esportiva. A parceria com a ULIS é um marco importante, pois reforça a busca da Companhia pelos mais altos padrões de integridade nas operações de loterias.

A ULIS promove um ambiente de colaboração e troca de informações entre as Loterias Estaduais Licenciadas, organismos intergovernamentais, organizações desportivas, autoridades responsáveis pela aplicação da lei e reguladores, visando principalmente combater a corrupção nos resultados esportivos, especificamente contra a manipulação de competições esportivas, possuindo dentre seus membros associados, além da WLA, a CIBELAE.



## IMPRESSÃO DOS BILHETES

Os bilhetes são impressos em papel certificado pelo *Forest Stewardship Council* (FSC), que promove o manejo responsável das florestas, seguindo princípios e critérios ecológicos, sociais e econômicos.

Desde 2012, a redução de papel eliminou a impressão de 724 mil bilhetes por ano, economizando 1,85 tonelada de papel, 102 árvores, 150 mil litros de água e 7.500 kWh de energia. O site Loterias Online CAIXA contribui significativamente para essa economia.



## PREMIAÇÕES

As Loterias CAIXA foram reconhecidas como “Personalidade Paralímpica” pelo papel desempenhado no desenvolvimento e fortalecimento do esporte paralímpico no Brasil, sendo um dos principais pilares de apoio ao esporte adaptado.

O prêmio foi recebido durante a 13ª edição do “Prêmio Paralímpicos”, que é a maior premiação do paradesporto nacional e organizado pelo Comitê Paralímpico Brasileiro (CPB) desde 2011.

Foto: Comitê Paralímpico Brasileiro

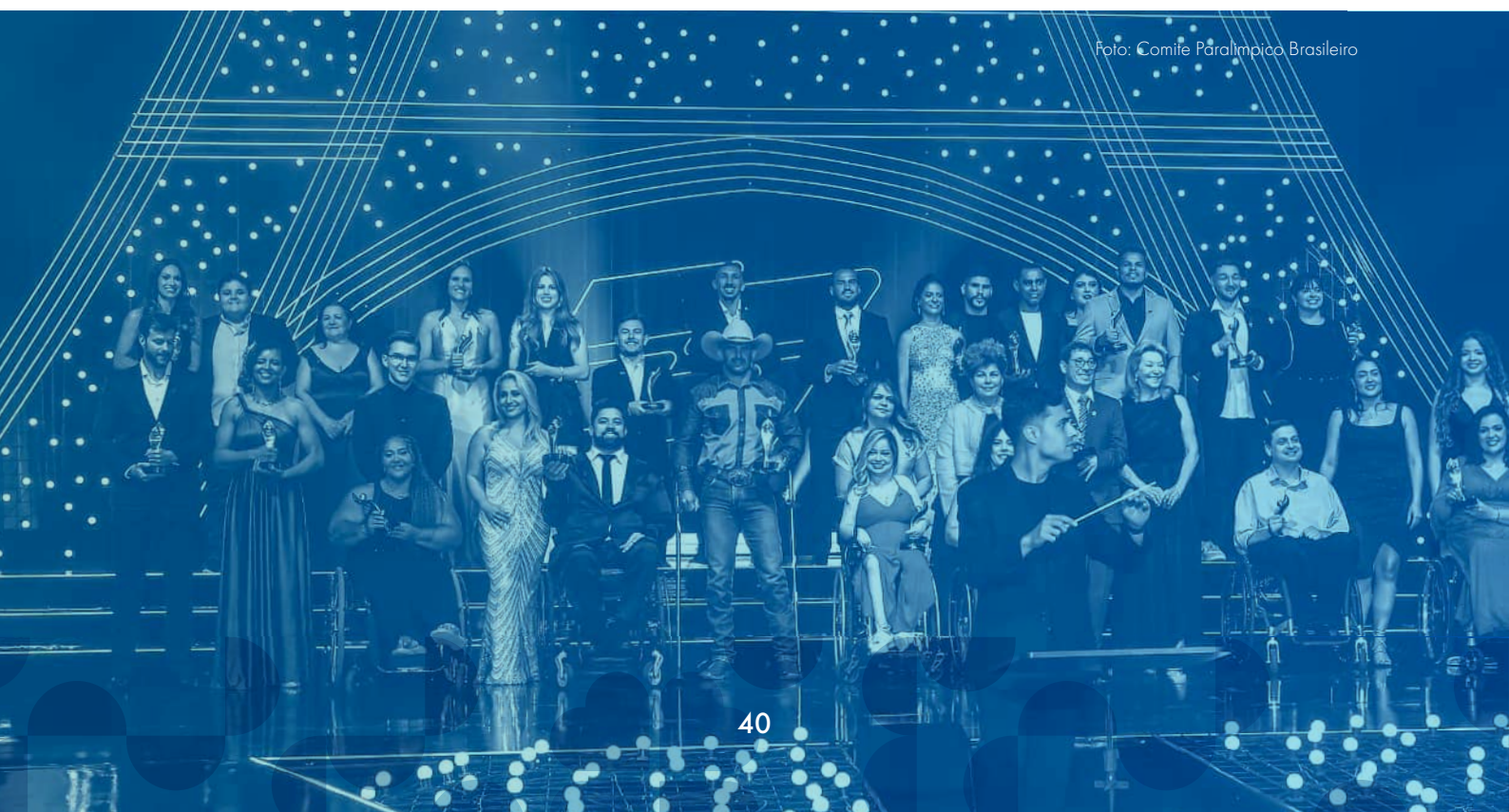

## INTEGRIDADE E **SEGURANÇA**

### SISTEMA DE **GESTÃO** DA **SEGURANÇA** DA INFORMAÇÃO (**SGSI**)

A certificação pela norma da *World Lottery Association – Security Control Standard (WLA-SCS-2020)* representa o padrão mais abrangente e completo para operadores de apostas de loterias mundiais e consolida as melhores práticas mundiais em segurança da informação.

A obtenção pela CAIXA no mais alto nível de certificação da WLA-SCS-2020 - o nível 2 - acrescenta o atendimento e certificação pelo Padrão ISO/IEC 27001 para sistemas de gerenciamento de segurança da informação nos processos de gestão de sorteios, apuração e pagamentos de prêmios sob a responsabilidade das Loterias CAIXA.

A primeira certificação das Loterias CAIXA, de acordo com os Padrões de Controle de Segurança da Associação Mundial de Loterias WLA-SCS e ISO/IEC 27001 ocorreu em 2012.

Desde então, as Loterias CAIXA têm aprimorado seus processos continuamente. Ao obter a certificação e implementar os controles das normas ISO/IEC 27001 e WLA-SCS, a CAIXA Loterias assegura que seus processos estão em conformidade com os requisitos legais e as melhores práticas globais, o que reafirma seu compromisso com a transparência

e segurança das Loterias CAIXA, fortalecendo a confiança de apostadores e outras partes interessadas.

Essas certificações foram analisadas por auditoria independente realizada pelo *British Standards Institution (BSI)*, as quais tem ciclo de validade de três anos.

Em abril de 2024, a CAIXA Loterias, subsidiária integral da CAIXA, recebeu de sua Controladora a responsabilidade e autonomia para realizar a gestão dos Negócios de Loterias e, assim, foi estabelecida área específica de Riscos, *Compliance* e Integridade, acompanhada pela transferência do mandato das certificações. Nesse contexto, as recertificações das Loterias CAIXA foram realizadas com a CAIXA Loterias como signatária, assegurando a continuidade e a conformidade dos processos de certificação sob a nova estrutura organizacional.

Em outubro de 2024, após o cumprimento de todas as exigências das auditorias internas, foram conduzidas auditorias externas para a recertificação das versões mais recentes das normas, resultando na concessão de ambas as certificações à CAIXA Loterias.

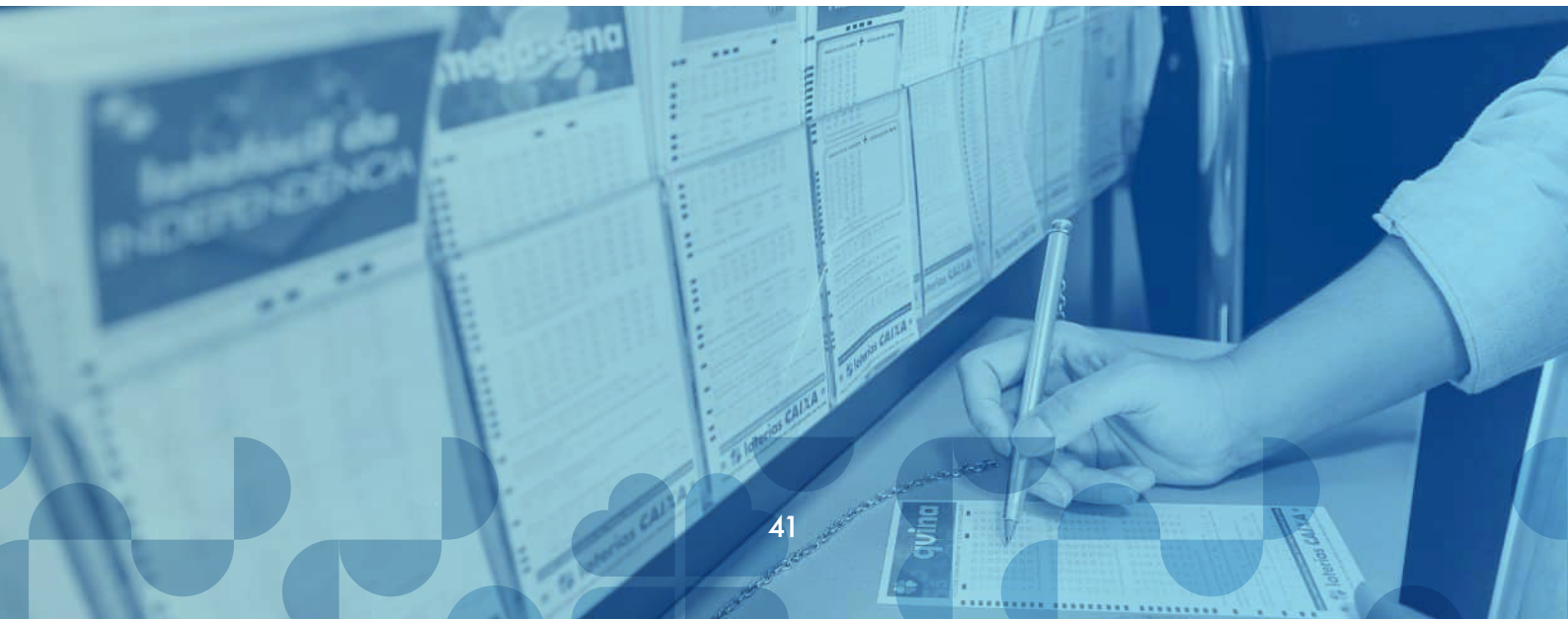



## CONTROLES INTERNOS

Dada a operacionalização da CAIXA Loterias em 2024, a Companhia identificou a necessidade de estabelecimento de controles internos. Foi criada uma força-tarefa para adequação dos termos e do formato dos documentos que regem os processos e procedimentos internos da companhia, que envolveu todas as unidades recém-instaladas.

Uma das principais alterações trazidas pelas novas diretrizes da CAIXA Loterias foi o agrupamento das normas de acordo com os temas e a aderência aos mandatos das unidades, reduzindo significativamente a quantidade de manuais normativos publicados no sistema de controle de normas.

## FISCALIZAÇÃO

A lisura dos processos das Loterias CAIXA também é verificada constantemente pelo órgão regulador das loterias no Brasil, a Secretaria de Prêmios e Apostas (SPA), que é responsável por cumprir as atribuições legais do Ministério da Fazenda sobre

a exploração de loterias. Além dos órgãos de controle, os processos relacionados à administração de loterias também são averiguados constantemente por auditorias independentes e pela auditoria interna da CAIXA.

## SEMANA DA INTEGRIDADE

A CAIXA Loterias mantém o compromisso contínuo com a ética e a transparência em todas as suas atividades. A adesão a valores éticos, honestidade e justiça em todas as ações é essencial para prevenir, detectar e corrigir atos ilícitos, garantindo a aplicação dos códigos de Ética e Conduta e ge-

renciando riscos de integridade. Na primeira semana de dezembro de 2024 foi realizada a Semana da Integridade em parceria com outras subsidiárias do Conglomerado CAIXA, CAIXA Asset - Caixa Distribuidora de Títulos e Valores Mobiliários S.A. e CAIXA Cartões Holding S.A.

## PREVENÇÃO À LAVAGEM DE DINHEIRO

A CAIXA Loterias compartilha com a CAIXA uma área de inteligência para prevenção e combate à Lavagem de Dinheiro e ao Financiamento do Terrorismo, que utiliza tecnologias modernas para a detecção de ocorrências suspeitas e colabora com as autoridades brasileiras.

Nesse sentido, destaca-se que de acordo com as determinações do Conselho de Controle de Atividades Financeiras (COAF), referentes à prevenção da prática de lavagem de dinheiro, as

Loterias CAIXA remetem diariamente àquele órgão informações sobre pagamento de prêmios acima de R\$ 10.000,00 líquido<sup>17</sup>, bem como as operações consideradas suspeitas. As Loterias CAIXA encontram-se sujeitas às disposições da Portaria do Ministério da Fazenda nº 537/2013 e às diretrizes estabelecidas na Política de PLDFT da CAIXA no que se refere à gestão de seus processos, evitando a exposição a riscos de imagem, legal e reputacional.

## LEI GERAL DE PROTEÇÃO DE DADOS PESSOAIS (LGPD)

Como subsidiária integral da CAIXA, a CAIXA Loterias desempenha um papel crucial no desenvolvimento do país, que gera valor tanto para os clientes quanto para a sociedade. A empresa opera com base em princípios éticos, sempre buscando a satisfação dos seus clientes.

A privacidade é um valor fundamental nas relações da CAIXA Loterias com seus clientes, usuários e colaboradores. Este compromisso com a privacidade está presente em todas as ações da empresa, especialmente no que diz respeito ao tratamento de dados pessoais. A CAIXA Loterias adota rigorosas medidas de segurança para garantir a confidencialidade e a integridade das informações.

Além disso, as Loterias CAIXA mantêm em sigilo a base de dados dos premiados, em conformidade com a legislação vigente e as normas internas. Essa prática assegura que as informações dos ganhadores sejam protegidas, reforçando a confiança e a transparência nas operações da empresa.

Ao atuar de maneira ética e responsável, a CAIXA Loterias não só contribui para o bem-estar dos seus clientes, mas também para o desenvolvimento social e econômico do Brasil, reafirmando seu compromisso com a sociedade.

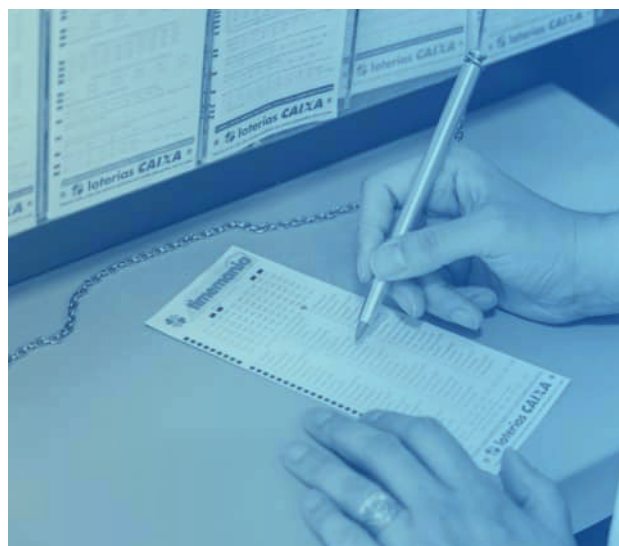

<sup>17</sup> Após a dedução do Imposto de Renda.

## CARTA DE SERVIÇOS

Com o objetivo de oferecer informações consolidadas sobre os produtos e serviços de loterias em um documento único, as Loterias CAIXA disponibilizam, desde 2010, a Carta de Serviços ao Usuário. Este documento é uma ferramenta essencial para garantir que os apostadores tenham acesso a informações claras e detalhadas sobre os diversos serviços oferecidos, facilitando o entendimento e a utilização deles.

Essa iniciativa está alinhada aos princípios de responsabilidade social corporativa, transparência e governança estabelecidos pela Lei 13.460, de 26 de junho de 2017. A Carta de Serviços ao Usuário

não apenas cumpre com os requisitos legais, mas também reforça o compromisso da Loterias CAIXA com a ética e a responsabilidade perante os apostadores e a sociedade brasileira como um todo.

Ao disponibilizar a Carta de Serviços, as Loterias CAIXA demonstram seu empenho em promover uma relação de confiança e respeito com seus clientes, garantindo que todos tenham acesso às informações necessárias para realizar suas apostas de maneira consciente e informada. Este compromisso contínuo com a transparência e a qualidade no atendimento reflete a missão da CAIXA de servir à população brasileira com excelência e integridade.

Análise de  
**desempenho  
e resultado**

Do total de R\$ 25,9 bilhões arrecadados pelas Loterias em 2024, aproximadamente 19,13% são destinados ao custeio e manutenção do negócio. No exercício, considerando que a Caixa Loterias recebeu efetivamente somente as receitas advindas dos canais eletrônicos a partir de abril/24 e

da Lotex a partir do lançamento em novembro/24, apresentou lucro líquido contábil do Exercício de R\$ 84,63 milhões. A Companhia, desde a sua constituição, registrou prejuízo acumulado de R\$ 11,46 milhões, em razão de ter permanecido na fase pré-operacional<sup>18</sup>.

### Evolução do resultado do exercício 2024 - em milhões de R\$

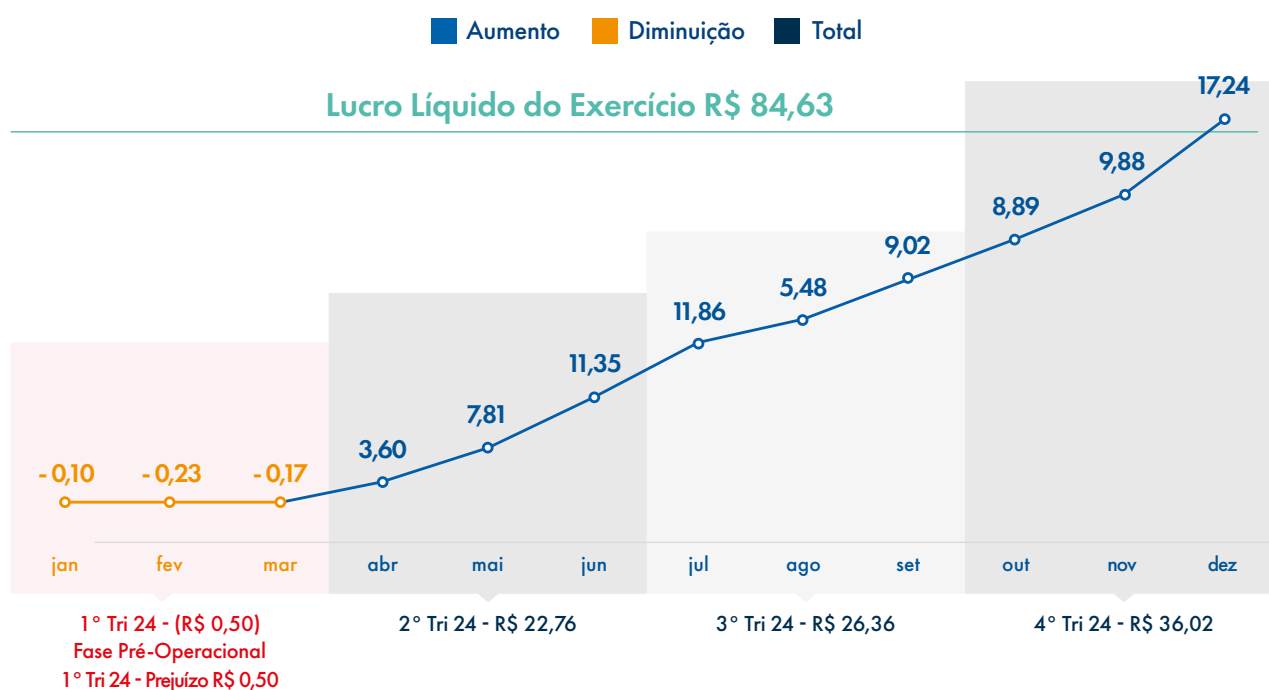

<sup>18</sup> O Conselho de Administração da CAIXA, em 16 de abril de 2024, e a Assembleia Geral Extraordinária da Companhia, em 23 de abril de 2024, aprovaram a migração dos Negócios de Loterias, da CAIXA para a CAIXA Loterias.



Em 2024 as receitas totais somaram R\$ 261,73 milhões, ante R\$ 194,38 mil no ano anterior. Quando comparado com o acumulado até o 3º trimestre de 2024, observa-se um aumento 49,32%, influenciado pelo incremento nas apostas da modalidade Mega-Sena, Concurso Especial Mega da Virada, e pelo ingresso das novas receitas com a Tarifa de Vendas no Canal Eletrônico Internet Banking (TVCE – IBC), R\$ 23,98 milhões, a partir de 15 de outubro, e pelo reconhecimento das rendas com

a Loteria Instantânea Exclusiva – Lotex, R\$ 11,86 milhões, a partir de 19 de dezembro desse ano<sup>19</sup>.

Outro fator que influenciou o crescimento positivo foi o incremento na arrecadação do Concurso Especial Lotofácil da Independência, cujo sorteio ocorreu em 09/09/2024, tendo obtido uma arrecadação total de R\$ 730,14 milhões, dos quais R\$ 90,4 milhões foram arrecadados nos canais eletrônicos<sup>20</sup>.

	2024	Participação
<b>Rendas de prestação de serviços lotéricos (R\$ mil)</b>	<b>258.114</b>	<b>100%</b>
Dia de Sorte	3.237	1,25%
Loteca	1.242	0,48%
Lotofácil	71.047	27,53%
Timemania	2.943	1,14%
Quina	24.451	9,47%
Mega-Sena	91.822	35,57%
Lotomania	8.514	3,30%
Dupla Sena	3.135	1,21%
Super Sete	1.490	0,58%
+Milionária	14.400	5,58%
IBC Mega-Sena (1)	23.978	9,29%
Lotex (2)	11.856	4,59%

As receitas financeiras decorrentes da aplicação das disponibilidades em cotas do FI CAIXA EXTRA-MERCADO EXCLUSIVO LOTERIAS FIF RF LP contribuíram com R\$ 3,6 milhões, representando 1,38% das receitas totais do Exercício.

As despesas operacionais da Companhia abrangem os custos necessários para manter sua estrutura administrativa, suas operações e a remuneração de seus empregados. No exercício de 2024, essas

despesas totalizaram R\$ 139,29 milhões. Esse montante foi especialmente impactado por diversos fatores. As despesas com meios de pagamento somaram R\$ 53,04 milhões, enquanto as despesas com tributos sobre as receitas (PIS, COFINS e ISS) totalizaram R\$ 36,36 milhões. As despesas com pessoal atingiram R\$ 16,20 milhões, e a remuneração de dirigentes e conselheiros foi de R\$ 1,74 milhão. Os serviços de TI representaram um custo de R\$ 11,72 milhões, e as despesas de serviços

<sup>19</sup> A Assembleia Geral aprovou, em 15 de outubro de 2024, a assinatura do novo acordo operacional entre CAIXA e Caixa Loterias S.A. que prevê, dentre outras convenções, a migração do Negócio Loterias, incluindo as receitas TVCE IBC e Taxa de Administração Lotex e despesas correlatas.

<sup>20</sup> A comercialização da Lotofácil da Independência, concurso nº 3190, iniciou-se nas seguintes datas: vendas paralelas em 29/07/2024, exclusivas em 28/08/2024. Término das vendas e sorteio em 09/09/2024.



compartilhados<sup>21</sup> somaram R\$ 12,46 milhões. Os serviços do fornecedor integrado para a Loteria Instantânea geraram despesas de R\$ 5,78 milhões, e outras despesas de R\$ 2,14 milhões.

Ao final do período, foram apuradas as despesas de Imposto de Renda Pessoa Jurídica (IRPJ), com alíquota de 15%, acrescida de um adicional de 10% sobre a parcela do lucro tributável que exceder o patamar mensal de vinte mil reais, e de Contribuição Social sobre o Lucro Líquido (CSLL), com alíquota de 9%. Essas despesas totalizaram R\$ 37,81 milhões, sendo R\$ 27,80 milhões de IRPJ e R\$ 10,02 milhões de CSLL.

No Balanço Patrimonial, destaca-se no ativo a aplicação das disponibilidades financeiras em cotas do FI CAIXA EXTRAMERCADO EXCLUSIVO LOTEARIAS FIF RF LP, que encerrou o ano com um patrimônio de R\$ 83,24 milhões, oriunda do ingresso dos recursos da Tarifa de Vendas dos Canais Eletrônicos (TVCE), a reserva financeira de R\$ 5,05 milhões, constituída como exigência para exploração do mercado de apostas de quota fixa, regis-

trados na linha Instrumentos Financeiros e o ativo intangível pelo pagamento da outorga de autorização, no valor de R\$ 30 milhões<sup>22</sup>.

Ainda no ativo, na linha Outros Valores a receber, o saldo de recebíveis se refere às transações referentes à comercialização de produtos e serviços nos canais eletrônicos, processados e repassados com periodicidade diária no dia útil seguinte. Desse modo, o direito a receber desses valores é realizado e reconhecido na posição reportada, com efetivo recebimento no período subsequente às demonstrações apresentadas.

No que tange ao grupo passivo do Balanço Patrimonial, destaca-se o incremento com as obrigações com fornecedores dos meios de pagamentos para os canais eletrônicos, os valores a repassar decorrentes do acordo operacional firmado com a CAIXA<sup>23</sup>, e outras obrigações fiscais e previdenciárias, apuradas conforme o regime de tributação do lucro real.

Mais detalhes estão disponíveis nas Demonstrações Financeiras Anuais da CAIXA Loterias S.A.

21 Acordo Operacional ou Convênio firmado com a Controladora Caixa para compartilhamento de custos, estruturas, políticas e mecanismos de divulgação nos termos da lei, desde que não sejam atividades finalísticas da subsidiária, previstas em seu estatuto social; e desde que haja o devido ressarcimento à Controladora.

22 A Companhia realizou o pagamento da outorga de autorização no valor de R\$ 30 milhões, em atendimento à exigência do Art. 5º inciso I da Portaria SPA/MF Nº 827, de 21 de maio de 2024. O mesmo dispositivo define que a autorização será concedida pelo prazo de 5 (cinco) anos.

23 Acordo Operacional ou Convênio firmado com a Controladora Caixa para compartilhamento de custos, estruturas, políticas e mecanismos de divulgação nos termos da lei, desde que não sejam atividades finalísticas da subsidiária, previstas em seu estatuto social; e desde que haja o devido ressarcimento à Controladora.

**CAIXA**  
*Loterias*

**CAIXA**  
É POR VOCÊ. É POR TODO O BRASIL.

**GOVERNO FEDERAL**  
**BRASIL**  
UNIÃO E RECONSTRUÇÃO

## RELATÓRIO DO AUDITOR INDEPENDENTE SOBRE AS DEMONSTRAÇÕES CONTÁBEIS

Aos  
Acionistas, Conselheiros e Administradores da Caixa Loterias S.A.  
Brasília - DF

### Opinião

Examinamos as demonstrações contábeis individuais e consolidadas da Caixa Loterias S.A. ("Caixa Loterias" ou "Companhia"), identificadas como individual e consolidado, respectivamente, que compreendem o balanço patrimonial em 31 de dezembro de 2024 e as respectivas demonstrações do resultado, do resultado abrangente, das mutações do patrimônio líquido e dos fluxos de caixa para o exercício findo nessa data, bem como as correspondentes notas explicativas, incluindo as políticas contábeis materiais e outras informações elucidativas.

Em nossa opinião, as demonstrações contábeis individuais e consolidadas acima referidas apresentam adequadamente, em todos os aspectos relevantes, a posição patrimonial e financeira, individual e consolidada, da Caixa Loterias, em 31 de dezembro de 2024, o desempenho individual e consolidado de suas operações e os seus fluxos de caixa individuais e consolidados para o exercício findo nessa data, de acordo com as práticas contábeis adotadas no Brasil.

### Base para opinião

Nossa auditoria foi conduzida de acordo com as normas brasileiras e internacionais de auditoria. Nossas responsabilidades, em conformidade com tais normas, estão descritas na seção a seguir intitulada "Responsabilidades do auditor pela auditoria das demonstrações contábeis individuais e consolidadas". Somos independentes em relação à Caixa Loterias e suas controladas, de acordo com os princípios éticos relevantes previstos no Código de Ética Profissional do Contador e nas normas profissionais emitidas pelo Conselho Federal de Contabilidade (CFC), e cumprimos com as demais responsabilidades éticas de acordo com essas normas. Acreditamos que a evidência de auditoria obtida é suficiente e apropriada para fundamentar nossa opinião.

### Outros assuntos

#### Demonstração do valor adicionado

A demonstração do valor adicionado (DVA), individual e consolidada, referente ao exercício findo em 31 de dezembro de 2024, elaborada sob a responsabilidade da Administração da Caixa Loterias, foi submetida aos procedimentos de auditoria executados em conjunto com a auditoria das demonstrações contábeis da Companhia. Para a formação de nossa opinião, avaliamos se essa demonstração está conciliada com as demonstrações contábeis e registros contábeis, conforme aplicável, e se a sua forma e conteúdo estão de acordo com os critérios definidos no Pronunciamento Técnico CPC 09 - Demonstração do Valor Adicionado. Em nossa opinião, essa demonstração do valor adicionado foi adequadamente elaborada, em todos os aspectos relevantes, segundo os critérios definidos nesse Pronunciamento Técnico e são consistentes em relação às demonstrações contábeis individuais e consolidadas tomadas em conjunto.

### Outras informações que acompanham as demonstrações contábeis individuais e consolidadas e o relatório do auditor

A Administração da Companhia é responsável por essas outras informações que compreendem o Relatório da Administração.

Nossa opinião sobre as demonstrações contábeis individuais e consolidadas não abrange o Relatório da Administração e não expressamos qualquer forma de conclusão de auditoria sobre esse relatório.

Em conexão com a auditoria das demonstrações contábeis individuais e consolidadas, nossa responsabilidade é a de ler o Relatório da Administração e, ao fazê-lo, considerar se esse relatório está, de forma relevante, inconsistente com as demonstrações contábeis ou com nosso conhecimento obtido na auditoria ou, de outra forma, aparenta estar distorcido de forma relevante. Se, com base no trabalho realizado, concluirmos que há distorção relevante no Relatório da Administração, somos requeridos a comunicar esse fato. Não temos nada a relatar a este respeito.

### Responsabilidades da Administração e da governança pelas demonstrações contábeis individuais e consolidadas

A Administração da Companhia é responsável pela elaboração e adequada apresentação das demonstrações contábeis individuais e consolidadas de acordo com as práticas contábeis adotadas no Brasil e pelos controles internos que ela determinou como necessários para permitir a elaboração de demonstrações contábeis livres de distorção relevante, independentemente se causada por fraude ou erro.

Na elaboração das demonstrações contábeis individuais e consolidadas, a Administração é responsável pela avaliação da capacidade de a Caixa Loterias continuar operando, divulgando, quando aplicável, os assuntos relacionados com a sua continuidade operacional e o uso dessa base contábil na elaboração das demonstrações contábeis, a não ser que a Administração pretenda liquidar a Caixa Loterias e suas controladas ou cessar suas operações, ou não tenha nenhuma alternativa realista para evitar o encerramento das operações.

Os responsáveis pela governança da Companhia são aqueles com responsabilidade pela supervisão do processo de elaboração das demonstrações contábeis.

### Responsabilidades do auditor pela auditoria das demonstrações contábeis individuais e consolidadas

Nossos objetivos são obter segurança razoável de que as demonstrações contábeis individuais e consolidadas, tomadas em conjunto, estão livres de distorção relevante, independentemente se causada por fraude ou erro, e emitir relatório de auditoria contendo nossa opinião. Segurança razoável é um alto nível de segurança, mas não uma garantia de que a auditoria realizada de acordo com as normas brasileiras e internacionais de auditoria sempre detectam as eventuais distorções relevantes existentes. As distorções podem ser decorrentes de fraude ou erro e são consideradas relevantes quando, individualmente ou em conjunto, possam influenciar, dentro de uma perspectiva razoável, as decisões econômicas dos usuários tomadas com base nas referidas demonstrações contábeis.

Como parte da auditoria realizada de acordo com as normas brasileiras e internacionais de auditoria, exercemos julgamento profissional e mantemos ceticismo profissional ao longo da auditoria. Além disso:

- Identificamos e avaliamos os riscos de distorção relevante nas demonstrações contábeis individuais e consolidadas, independentemente se causada por fraude ou erro, planejamos e executamos procedimentos de auditoria em resposta a tais riscos, bem como obtemos evidência de auditoria apropriada e suficiente para fundamentar nossa opinião. O risco de não detecção de distorção relevante resultante de fraude é maior do que o proveniente de erro, já que a fraude pode envolver o ato de burlar os controles internos, conluio, falsificação, omissão ou representações falsas intencionais;

- Obtemos entendimento dos controles internos relevantes para a auditoria para planejarmos procedimentos de auditoria apropriados às circunstâncias, mas não com o objetivo de expressarmos opinião sobre a eficácia dos controles internos da Caixa Loterias e suas controladas;
- Avaliamos a adequação das políticas contábeis utilizadas e a razoabilidade das estimativas contábeis e respectivas divulgações feitas pela Administração;
- Concluimos sobre a adequação do uso, pela Administração, da base contábil de continuidade operacional e, com base nas evidências de auditoria obtidas, se existe incerteza relevante em relação a eventos ou condições que possam levantar dúvida significativa em relação à capacidade de continuidade operacional da Caixa Loterias e suas controladas. Se concluirmos que existe incerteza relevante, devemos chamar atenção em nosso relatório de auditoria para as respectivas divulgações nas demonstrações contábeis individuais e consolidadas ou incluir modificação em nossa opinião, se as divulgações forem inadequadas. Nossas conclusões estão fundamentadas nas evidências de auditoria obtidas até a data de nosso relatório. Todavia, eventos ou condições futuras podem levar a Caixa Loterias e suas controladas a não mais se manter em continuidade operacional;
- Avaliamos a apresentação geral, a estrutura e o conteúdo das demonstrações contábeis, inclusive as divulgações e se as demonstrações contábeis individuais e consolidadas representam as correspondentes transações e os eventos de maneira compatível com o objetivo de apresentação adequada.
- Obtemos evidência de auditoria apropriada e suficiente referente às informações financeiras das entidades ou atividades de negócio do grupo para expressar uma opinião sobre as demonstrações contábeis consolidadas. Somos responsáveis pela direção, supervisão e desempenho da auditoria do grupo e, conseqüentemente, pela opinião de auditoria.

Comunicamo-nos com os responsáveis pela governança a respeito, entre outros aspectos, do alcance planejado, da época da auditoria e das constatações significativas de auditoria, inclusive as eventuais deficiências significativas nos controles internos que identificamos durante nossos trabalhos.

Brasília, 14 de março de 2025.

# Demonstrações Contábeis Individuais e Consolidadas

31 de dezembro de 2024

**CAIXA**  
Loterias

## Sumário

Balanco Patrimonial.....	3
Demonstração do Resultado.....	4
Demonstração do Resultado Abrangente.....	5
Demonstração das Mutações do Patrimônio Líquido.....	5
Demonstração dos Fluxos de Caixa.....	5
Demonstração do Valor Adicionado.....	6
Nota 1 – Contexto operacional.....	8
Nota 2 – Apresentação das demonstrações contábeis.....	11
Nota 3 – Principais políticas contábeis.....	11
Nota 4 – Caixa e equivalentes de caixa.....	14
Nota 5 – Instrumentos financeiros e intangível.....	15
Nota 6 – Valores a receber, outros créditos, recursos para destinação específica e obrigações com serviço de pagamento.....	16
Nota 7 – Receitas operacionais.....	18
Nota 8 – Despesas operacionais.....	18
Nota 9 – Receitas e despesas financeiras.....	20
Nota 10 – Tributos.....	20
Nota 11 – Patrimônio líquido.....	22
Nota 12 – Partes relacionadas.....	23
Nota 13 – Eventos subsequentes.....	25



Balço Patrimonial	Nota	Individual		Consolidado
		31/12/2024	31/12/2023	31/12/2024
<b>Ativo</b>		<b>202.007</b>	<b>401</b>	<b>202.056</b>
<b>Ativo circulante</b>		<b>166.959</b>	<b>401</b>	<b>167.009</b>
Caixa e equivalentes de caixa	4	272	8	6.053
Instrumentos financeiros	5.a	83.237	250	77.505
Valores a receber	6.a	83.451	-	83.451
Outros créditos	6.b	-	143	-
<b>Ativo não circulante</b>		<b>35.047</b>	<b>-</b>	<b>35.047</b>
Instrumentos financeiros	5.a	5.047	-	5.047
Intangível	5.b	30.000	-	30.000
<b>Passivo e Patrimônio líquido</b>		<b>202.007</b>	<b>401</b>	<b>202.056</b>
<b>Passivo circulante</b>		<b>114.420</b>	<b>66</b>	<b>114.469</b>
Recursos para destinação específica	6.c	50.846	-	50.846
Dividendos a pagar		17.376	-	17.376
Obrigações com serviços de pagamento	6.d	10.217	-	10.217
Obrigações com partes relacionadas	12	17.898	64	17.908
Obrigações fiscais e previdenciárias	10.a	18.045	2	18.078
Passivos financeiros	5	-	-	-
Outras obrigações		-	-	7
Provisões		38	-	38
<b>Patrimônio líquido</b>	11	<b>87.587</b>	<b>335</b>	<b>87.587</b>
Capital social		31.800	11.800	31.800
Reservas		3.658	-	3.658
Dividendos adicionais propostos		52.129	-	52.129
Lucros ou prejuízos acumulados		-	(11.465)	-

As notas explicativas da administração são parte integrante das demonstrações contábeis.

Demonstração do Resultado	Nota	Individual		Consolidado
		2024	2023	2024
<b>Receitas operacionais</b>	7	258.114	-	258.114
<b>Despesas operacionais</b>		(138.894)	(3.100)	(138.990)
Despesas gerais e administrativas	8.a	(49.466)	(3.091)	(49.562)
Despesas com serviços de pagamento	8.b	(53.040)	-	(53.040)
Despesas de tributos	10.c	(36.388)	(9)	(36.388)
<b>Outras receitas e despesas operacionais</b>		(385)	9	(385)
<b>Resultado antes das receitas e despesas financeiras</b>		118.834	(3.090)	118.738
Receitas financeiras	9.a	3.606	184	4.468
Despesas financeiras	9.b	-	-	(766)
<b>Resultado antes da tributação sobre o lucro</b>		122.441	(2.906)	122.441
<b>Imposto de renda e contribuição social</b>	10.b	(37.812)	-	(37.812)
Imposto sobre a renda		(27.797)	-	(27.797)
Contribuição social sobre o lucro líquido		(10.016)	-	(10.016)
<b>Resultado antes das participações</b>		84.628	(2.906)	84.628
<b>Resultado líquido</b>		84.628	(2.906)	84.628
<b>Lucro/(Prejuízo) líquido por ação (em R\$)</b>		8.462,82	(290,63)	8.462,82

As notas explicativas da administração são parte integrante das demonstrações contábeis.

	Individual		Consolidado
	2024	2023	2024
<b>Demonstração do Resultado Abrangente</b>			
<b>Resultado líquido</b>	<b>84.628</b>	<b>(2.906)</b>	<b>84.628</b>
Outros resultados abrangentes	-	-	-
<b>Resultado abrangente</b>	<b>84.628</b>	<b>(2.906)</b>	<b>84.628</b>

As notas explicativas da administração são parte integrante das demonstrações contábeis.

Demonstração das Mutações do Patrimônio Líquido	Individual e Consolidado			Total
	Capital Social	Reservas	Lucros ou Prejuízos Acumulados	
<b>Em 31 de dezembro de 2022</b>	<b>11.800</b>	-	<b>(8.558)</b>	<b>3.242</b>
Resultado líquido	-	-	(2.907)	(2.907)
<b>Em 31 de dezembro de 2023</b>	<b>11.800</b>	-	<b>(11.465)</b>	<b>335</b>
Integralização de Capital	20.000	-	-	20.000
Resultado líquido	-	-	84.628	84.628
Reserva	-	3.658	(3.658)	-
Dividendos	-	-	(17.376)	(17.376)
Dividendos Adicionais Propostos	-	52.129	(52.129)	-
<b>Em 31 de dezembro de 2024</b>	<b>31.800</b>	<b>55.787</b>	<b>(0)</b>	<b>87.587</b>

As notas explicativas da administração são parte integrante das demonstrações contábeis.

Demonstração dos Fluxos de Caixa	Individual		Consolidado
	2024	2023	2024
<b>Fluxo de caixa das atividades operacionais</b>			
Resultado líquido	84.628	(2.907)	84.628
Ajustes ao resultado	(3.572)	(194)	(1.611)
Outras receitas operacionais	(9)	(10)	(9)
Ajuste a valor justo de instrumentos financeiros	(3.601)	(184)	(1.641)
Despesa com provisão	38	-	39
<b>Resultado líquido ajustado</b>	<b>81.056</b>	<b>(3.101)</b>	<b>83.017</b>
<b>Varição de ativos e passivos</b>	<b>(42.216)</b>	<b>3.244</b>	<b>(38.277)</b>
(Aumento)/Redução de instrumentos financeiros	(84.433)	3.230	(80.661)
(Aumento)/Redução de valores a receber	(83.451)	-	(83.451)
(Aumento)/Redução de créditos tributários e tributos a compensar	146	(44)	146
(Aumento)/Redução de outros créditos	5	2	5
Aumento/(Redução) de obrigações fiscais e previdenciárias	46.619	158	46.771
Aumento/(Redução) de obrigações com a controladora	17.835	(102)	17.837
Aumento/(Redução) de obrigações com entidades sob controle comum	-	-	7
Aumento/(Redução) de outras obrigações	61.063	-	61.065
Aumento/(Redução) de provisões	-	-	4
Recebimento de dividendos e juros sobre o capital próprio	-	-	-
Pagamento de imposto de renda e contribuição social	(28.187)	-	(28.187)
Recolhimento de imposto de renda e contribuição social retidos	(390)	(183)	(508)
<b>Caixa líquido gerado / (consumido) pelas atividades operacionais</b>	<b>10.263</b>	<b>(40)</b>	<b>16.045</b>
<b>Fluxo de caixa das atividades de investimento</b>			
Aquisição de intangível	(30.000)	-	(30.000)
<b>Caixa líquido gerado / (consumido) pelas atividades de investimento</b>	<b>(30.000)</b>	<b>-</b>	<b>(30.000)</b>
<b>Fluxo de caixa das atividades de financiamento</b>			
Integralização de capital	20.000	-	20.000
<b>Caixa líquido gerado / (consumido) pelas atividades de financiamento</b>	<b>20.000</b>	<b>-</b>	<b>20.000</b>
<b>Aumento/(Redução) líquido(a) de caixa e equivalentes de caixa</b>	<b>264</b>	<b>(40)</b>	<b>6.045</b>
<b>Caixa e equivalentes de caixa no início do período</b>	<b>8</b>	<b>48</b>	<b>8</b>
<b>Caixa e equivalentes de caixa no fim do período</b>	<b>272</b>	<b>8</b>	<b>6.053</b>

As notas explicativas da administração são parte integrante das demonstrações contábeis.

Demonstração do Valor Adicionado	Individual		Consolidado
	2024	2023	2024
<b>1. Receitas</b>	<b>258.122</b>	<b>10</b>	<b>258.123</b>
Rendas de administração de loterias	258.114	-	258.114
Outras receitas operacionais	9	10	9
<b>2. Insumos adquiridos de terceiros</b>	<b>(84.659)</b>	<b>(1.891)</b>	<b>(84.755)</b>
Convênio com partes relacionadas	(25.499)	(814)	(25.499)
Serviços técnicos especializados	(5.868)	(1.070)	(5.872)
Serviços do sistema financeiro nacional	(2)	(1)	(92)
Serviços de meios de pagamento	(53.040)	-	(53.040)
Outras despesas administrativas	(251)	(6)	(251)
<b>3. Valor adicionado bruto</b>	<b>173.463</b>	<b>(1.881)</b>	<b>173.368</b>
<b>4. Valor adicionado recebido em transferência</b>	<b>3.606</b>	<b>184</b>	<b>4.468</b>
Receitas financeiras	3.606	184	4.468
<b>5. Valor adicionado total a distribuir</b>	<b>177.070</b>	<b>(1.697)</b>	<b>177.836</b>
<b>6. Distribuição do valor adicionado</b>	<b>(177.070)</b>	<b>1.697</b>	<b>(177.836)</b>
<b>Pessoal</b>	<b>(15.145)</b>	<b>(1.050)</b>	<b>(15.145)</b>
Remuneração direta	(11.452)	(971)	(11.452)
Benefícios e encargos sociais	(2.787)	(36)	(2.787)
FGTS	(906)	(43)	(906)
Participações sobre o resultado - dirigentes	-	-	-
<b>Impostos, taxas e contribuições</b>	<b>(76.903)</b>	<b>(159)</b>	<b>(76.903)</b>
Imposto de renda e contribuição social	(37.812)	-	(37.812)
INSS	(2.702)	(150)	(2.702)
Outros impostos, taxas e contribuições	(36.388)	(9)	(36.388)
<b>Remuneração de capital de terceiros</b>	<b>(394)</b>	<b>(1)</b>	<b>(1.160)</b>
Despesas financeiras	-	-	(766)
Outras despesas operacionais	(394)	(1)	(394)
<b>Remuneração de capital próprio</b>	<b>(73.164)</b>	<b>-</b>	<b>(73.164)</b>
Dividendo obrigatório	(17.376)	-	(17.376)
Dividendos adicionais propostos	(52.129)	-	(52.129)
Juros sobre o capital próprio	-	-	-
Lucros retidos	(3.658)	-	(3.658)
<b>Prejuízos acumulados</b>	<b>(11.465)</b>	<b>2.907</b>	<b>(11.465)</b>

As notas explicativas da administração são parte integrante das demonstrações contábeis.

## Nota 1 – Contexto operacional

A Caixa Loterias S.A. ("Caixa Loterias") é uma empresa subsidiária integral da Caixa Econômica Federal ("CAIXA"), constituída em 19 de janeiro de 2016 sob a forma de sociedade por ações, de capital fechado e que se rege pelo seu Estatuto Social e disposições legais que lhe sejam aplicáveis.

Por se tratar de uma empresa estatal, cujo capital social é integralmente detido pela CAIXA, a Companhia se submete às disposições contidas na Lei nº 13.303/2016 e respectivo Decreto regulamentador – Decreto nº 8.945/2016.

A Companhia tem por objetivo administrar os serviços das loterias federais, nos termos da legislação específica; explorar as Apostas de Quota Fixa e a operar serviços de loterias, apostas, jogos e assemelhados. Para a consecução do seu objeto social, a Companhia poderá constituir subsidiárias, assumir o controle acionário de empresa e participar do capital de outras companhias, relacionadas ao seu objeto social, conforme expressamente autorizado pela Lei nº 13.303/2016.

Parte das atividades administrativas e de suporte à execução do objeto social da Companhia são exercidas por meio de compartilhamento de estrutura com a controladora, tendo em vista a racionalização do custeio administrativo, conforme possibilidade prevista no Art. 14 do Decreto nº 8.945/2016: "*As subsidiárias poderão cumprir as exigências estabelecidas por este Decreto por meio de compartilhamento de custos, estruturas, políticas e mecanismos de divulgação com sua controladora*".

O Convênio de Compartilhamento de Estrutura e de Execução Centralizada de Atividades Operacionais firmado entre a Caixa Loterias e a CAIXA prevê, ainda, as estruturas de riscos, controles internos, auditoria interna, corregedoria, SAC e ouvidoria, contabilidade e controladoria, soluções tecnológicas, dentre outras.

No tocante à governança, a Caixa Loterias possui Diretoria composta por Diretor Presidente e Diretor Executivo, Conselho de Administração, Conselho Fiscal próprio, além de compartilhar o Comitê de Auditoria e Comitê de Pessoas, Indicação, Remuneração e Elegibilidade (COPIRE) com a CAIXA.

O Conselho de Administração foi instituído em 18 de dezembro de 2024, em Assembleia Geral Extraordinária, sendo eleitos 6 membros.

## Migração dos Negócios de Loterias

Em 16 de abril de 2024, o Conselho de Administração da CAIXA e, em 23 de abril de 2024, a Assembleia Geral Extraordinária da Companhia aprovaram a migração dos Negócios de Loterias, da CAIXA para a Caixa Loterias, com a celebração do Instrumento de Outorga Parcial das atividades de Agente Operador Lotérico e outorga do direito de exploração econômica do acesso à rede de distribuição, à base de clientes e aos intangíveis CAIXA.

De acordo com os termos do Instrumento, a CAIXA outorga à Caixa Loterias, com exclusividade: (i) a titularidade do direito de exploração das atividades de administração e gestão dos Negócios de Loterias, mantendo para si, a outorga legal das permissões e toda atividade de relacionamento com os permissionários lotéricos; e (ii) o acesso à rede de distribuição, à base de clientes, observados os limites da legislação vigente, e aos intangíveis CAIXA, unicamente para a divulgação, oferta, distribuição e comercialização dos Negócios de Loterias (direito de exploração econômica).

No exercício do direito de exploração econômica serão de competência da Caixa Loterias: (i) as estratégias, a administração e a operação; (ii) o relacionamento institucional; (iii) o repasse dos recursos das loterias para beneficiários legais; (iv) fornecer as informações e números oficiais das loterias federais; (v) a administração e a operacionalização das reservas financeiras para o desenvolvimento das loterias – Fundo para Desenvolvimento das Loterias (FDL); (vi) a gestão do portfólio de produtos de loterias; (vii) estipular as metas e estabelecer o monitoramento das vendas de loterias; (viii) estabelecer o ciclo de vida dos produtos e serviços relacionados a loterias; e (ix) o desenvolvimento e a manutenção dos produtos de loterias.

Por seu turno, a CAIXA reserva para si a competência para comercialização dos Negócios de Loterias em sua rede de distribuição, a relação jurídica relativa às permissões lotéricas, o controle operacional, comercial e estratégico relativo à rede de unidades lotéricas, contemplando toda atividade de relacionamento com os permissionários lotéricos.

Operacionalmente, a CAIXA atuará como agente financeiro, ficando responsável por viabilizar as operações financeiras atinentes aos Negócios de Loterias e por repassar à Caixa Loterias os valores destinados à remuneração e às despesas de custeio e manutenção correspondentes às atividades, cabendo à Companhia a responsabilidade por realizar os repasses legalmente estabelecidos na legislação vigente.

Aspectos complementares estão regidos por meio de Acordo Operacional firmado entre as partes, observado o Modelo de Negócios da Caixa Loterias e em conformidade com o Plano Operacional de

Migração dos Negócios de Loterias, o qual vem sendo executado em fases, conforme cronograma estipulado e aprovado pela Companhia e sua Controladora.

Isso posto, a partir da aprovação da Assembleia Geral Extraordinária, iniciou-se a Fase 1 da migração e a Companhia passou a deter direito sobre a receita de distribuição das vendas nos canais eletrônicos, nas modalidades comercializadas por meio do Portal Loterias Online e sobre as apostas realizadas pelo aplicativo Loterias CAIXA em dispositivos móveis.

Após a implementação da Fase 1 da migração, a Companhia passou a auferir as receitas dos canais eletrônicos e assumiu as obrigações referentes às despesas com os empregados cedidos e custos operacionais e administrativos.

A Fase 2, chamada de Transição da Operação, prevê a completa transferência do Negócio Loterias da CAIXA para a CAIXA Loterias S.A., por meio do repasse do portfólio dos produtos de loterias da CAIXA para esta subsidiária, juntamente com todas as informações e materiais relacionados à sua gestão.

A aprovação da transferência do Negócio Loterias deu-se em outubro de 2024, quando da assinatura do Acordo Operacional, celebrado entre a Controladora e a Companhia, cuja finalidade foi o estabelecimento das regras e condições básicas que regem o exercício, pela CAIXA Loterias, do direito de exploração das atividades de administração e gestão dos negócios de Loterias.

Nesse cenário, com o conseqüente incremento em resultado, a Caixa Loterias promoveu a regularização da situação patrimonial e financeira negativa proveniente de sua fase pré-operacional, revertendo o passivo a descoberto acumulado e corroborando o pressuposto de continuidade da Companhia, a viabilidade do Plano de Negócios e os compromissos assumidos pela Administração.

### **Loteria Instantânea Exclusiva – LOTEX**

A CAIXA Loterias realizou em novembro de 2024 a primeira emissão de bilhetes da Loteria Instantânea Exclusiva – LOTEX, conforme autorização concedida pelo Ministério da Fazenda, por meio da Portaria MF nº 1.646/2023; a autorização permite a exploração da modalidade pelo prazo de 24 meses, podendo ser prorrogada até o início da execução por operador vencedor de processo licitatório de concessão.

### **Apostas de Quota Fixa**

Em 30 de dezembro de 2024 o Ministério da Fazenda outorgou autorização à CAIXA Loterias para exploração comercial, em caráter provisório, no território nacional, dos segmentos temática esportiva e jogos on-line, nas modalidades física e virtual, para as marcas BETCAIXA, MEGABET e XBET CAIXA, nos termos da legislação vigente e da regulamentação expedida pela Secretaria de Prêmios e Apostas do Ministério da Fazenda.



Conforme exigências previstas na Portaria Normativa SPA/MF nº 827/2024, foi necessária a integralização do capital social e a manutenção de patrimônio líquido no valor mínimo de R\$ 30 milhões, a constituição de reserva financeira de R\$ 5 milhões e o pagamento da outorga de autorização, no valor de R\$ 30 milhões.

A integralização do capital social, a constituição da reserva financeira e o pagamento da outorga de autorização estão evidenciados, respectivamente, nas notas 11a, 5a e 5b.

## Nota 2 – Apresentação das demonstrações contábeis

As demonstrações contábeis da Caixa Loterias estão sendo apresentadas nos formatos individual e consolidado com o fundo de investimento exclusivo Caixa Extramercado Exclusivo Loterias FIF Renda Fixa Longo Prazo - Responsabilidade Limitada ("FI Loterias"), cuja integralização de cotas inicial pela Companhia ocorreu no exercício em curso, em 10 de maio de 2024. Conseqüentemente, não há apresentação de saldos consolidados comparativos, correspondentes ao período anterior.

As demonstrações contábeis individuais e consolidadas foram elaboradas em conformidade com as práticas contábeis adotadas no Brasil, incluindo os pronunciamentos emitidos pelo Comitê de Pronunciamentos Contábeis (CPC) e as normas internacionais de relatório financeiro (*International Financial Reporting Standards - IFRS*), emitidas pelo *International Accounting Standards Board (IASB)*, com destaque para o Pronunciamento CPC 21(R1) – Demonstração Intermediária, norma correlata à IAS 34 – *Interim Financial Reporting*.

Estas Demonstrações Contábeis da Caixa Loterias são de responsabilidade da Administração e foram aprovadas pelo Conselho de Administração em 13 de março de 2025.

## Nota 3 – Principais políticas contábeis

As políticas contábeis significativas aplicadas na elaboração das demonstrações contábeis são apresentadas a seguir:

### 3.1 Base de preparação

As Demonstrações Contábeis da Caixa Loterias são preparadas no pressuposto da continuidade da entidade e evidenciam todas as informações relevantes próprias das demonstrações financeiras, e somente elas, as quais estão consistentes com as utilizadas pela administração na sua gestão.

Na preparação das Demonstrações Contábeis, as características qualitativas de informações financeiras úteis e a restrição de custo são fatores considerados na seleção de diferentes bases de mensuração para diferentes ativos, passivos, receitas e despesas.

As Demonstrações Contábeis da Caixa Loterias contêm registros que refletem o custo histórico das transações como base de valor, atualizado ao longo do tempo, conforme aplicável, para refletir mudanças subsequentes nas condições econômicas de ativos e passivos nas datas de mensuração. Dessa forma, as bases de mensuração do valor atual desses ativos e passivos podem incluir o valor justo, o valor em uso de ativos e o valor de cumprimento de passivos, os quais são tratados de forma específica nas notas seguintes.

### **3.2 Moeda funcional e de apresentação**

As Demonstrações Contábeis estão apresentadas em reais, moeda funcional da Caixa Loterias e que representa o ambiente econômico em que atua.

As práticas contábeis descritas foram aplicadas de modo consistente nos períodos apresentados, salvo disposição em contrário.

### **3.3 Caixa e equivalentes de caixa**

Caixa e equivalentes de caixa incluem os depósitos bancários disponíveis e o numerário em espécie, além de quaisquer outras aplicações financeiras de alta liquidez, prontamente conversíveis em um montante conhecido de caixa e sujeitas a um insignificante risco de variação de valor.

### **3.4 Instrumentos financeiros**

A Caixa Loterias classifica seus ativos e passivos financeiros no reconhecimento inicial com base no modelo de negócios da entidade para a gestão dos instrumentos e nas características de fluxo de caixa contratual, na categoria de mensuração ao valor justo por meio do resultado. A Caixa Loterias não possui aplicação em instrumentos financeiros classificados ao valor justo por meio de outros resultados abrangentes ou ao custo amortizado.

### 3.5 Provisões e passivos contingentes

As provisões são reconhecidas se, com base na opinião de assessores jurídicos, for provável o risco de perda de uma ação judicial ou extrajudicial com a saída de recursos da entidade para a liquidação da obrigação e quando os montantes envolvidos forem mensurados com suficiente segurança. As contingências judiciais (ações de perda possível) não são reconhecidas contabilmente porque correspondem a fatos nos quais a entidade ainda precisa confirmar se tem ou não a obrigação presente ou não é suficientemente provável que incorra em saída de recursos.

### 3.6 Patrimônio líquido

Corresponde aos ativos líquidos residuais da Companhia, após a dedução dos passivos. Caso a Caixa Loterias apresente prejuízo ao final do exercício, este será absorvido pelos lucros acumulados, pelas reservas de lucros e pela reserva legal, nessa ordem.

### 3.7 Receitas e despesas

As receitas e despesas são computadas no resultado do período em que ocorrerem, sempre simultaneamente quando se correlacionarem, independentemente do recebimento ou desembolso financeiro, observado o regime de competência, observando-se o critério "pro rata die" para aquelas de natureza financeira.

### 3.8 Imposto de renda e contribuição social (ativo e passivo)

As provisões para Imposto de Renda (IR) e para Contribuição Social sobre o Lucro Líquido (CSLL), quando devidos, são constituídas com base no lucro contábil, ajustado pelas adições e exclusões previstas na legislação fiscal. O prejuízo fiscal, por sua vez, poderá ser compensado com o lucro líquido ajustado pelas adições e pelas exclusões legais, observado o limite máximo, para compensação, de trinta por cento do referido lucro líquido ajustado.

### 3.9 Lucro ou prejuízo por ação

O lucro básico por ação é calculado dividindo-se o lucro ou o prejuízo atribuível aos detentores das ações pela média ponderada das ações em circulação em poder dos acionistas nas datas das demonstrações contábeis.

### 3.10 Novos Pronunciamentos, alterações e interpretações de Pronunciamentos Existentes

#### a) Pronunciamentos contábeis aplicáveis

- Alterações IAS 21 – “Efeitos das Mudanças nas Taxas de Câmbio e Conversão de Demonstrações Contábeis” – As alterações exigem que sejam fornecidas informações mais úteis, em suas demonstrações contábeis, quando uma moeda não puder ser trocada por outra. A norma estabelece que as companhias adotem uma abordagem consistente ao avaliar se uma moeda pode ser trocada por outra moeda e, quando não puder, deve-se determinar a taxa de câmbio a ser utilizada e divulgar essa situação de forma adequada. Essas alterações entrarão em vigor para períodos iniciados a partir de 01 de janeiro de 2025 e a Companhia está avaliando os impactos desta alteração.

#### b) Pronunciamentos contábeis emitidos recentemente e aplicáveis em períodos futuros

- IFRS 18 – “Apresentação e Divulgação das Demonstrações Financeiras”, este pronunciamento visa substituir o IAS 1 “Apresentação de Demonstrações Financeiras”. Essa norma tem como objetivo aprimorar a comunicação de informações nas demonstrações contábeis, com foco especial na demonstração do resultado (DRE) e nas notas explicativas. O IFRS 18 será aplicável para períodos iniciados a partir de 01 de janeiro de 2027.

As análises referentes às mudanças em divulgação serão concluídas até a data de entrada em vigor da norma.

## Nota 4 – Caixa e equivalentes de caixa

	Individual		Consolidado
	31/12/2024	31/12/2023	31/12/2024
<b>Caixa e equivalentes de caixa</b>	<b>272</b>	<b>8</b>	<b>6.053</b>
Disponibilidades (depósitos bancários)	272	8	282
Aplicações interfinanceiras de liquidez <sup>(1)</sup>	-	-	5.771

(1) Operações de compra com compromisso de revenda em LTN no FI Loterias, prazo de 1 dia útil e risco insignificante de mudança de valor justo.

## Nota 5 – Instrumentos financeiros e intangível

### a) Instrumentos financeiros

Os instrumentos financeiros são mensurados ao valor justo por meio do resultado, centralizados na aplicação em cotas de fundos de investimento de renda fixa administrados pela CAIXA e geridos pela Caixa Asset, com destaque para o fundo exclusivo Caixa Extramercado Exclusivo Loterias FIF RF LP (FI Loterias), utilizado pela Companhia para o gerenciamento de seus compromissos de curto prazo.

Na posição consolidada da carteira, são apresentados os títulos e valores mobiliários e instrumentos financeiros derivativos mantidos no FI Loterias:

	Individual		Consolidado
	31/12/2024	31/12/2023	31/12/2024
<b>No ativo circulante:</b>			
<b>Instrumentos financeiros</b>	<b>83.237</b>	<b>250</b>	<b>77.505</b>
<b>Cotas de fundos de investimento:</b>	<b>83.237</b>	<b>250</b>	<b>-</b>
FI Caixa Extramercado Comum IRFM-1 Renda Fixa	-	250	-
Caixa Extramercado Exclusivo Loterias FIF RF LP RL	83.237	-	-
<b>Carteira própria:</b>			
Letras Financeiras do Tesouro – LFT	-	-	76.870
<b>Vinculados a prestação de garantias:</b>			
Letras Financeiras do Tesouro – LFT <sup>(1)</sup>	-	-	631
<b>Instrumentos derivativos ativos</b>	<b>-</b>	<b>-</b>	<b>5</b>

(1) Títulos dados em garantia de operações em bolsa.

	Individual		Consolidado
	31/12/2024	31/12/2023	31/12/2024
<b>No ativo não circulante:</b>			
<b>Instrumentos financeiros</b>	<b>5.047</b>	<b>-</b>	<b>5.047</b>
Letras Financeiras do Tesouro – LFT <sup>(1)</sup>	5.047	-	5.047

(1) Títulos Públicos – LFT20260301 – 210100 – Tesouro Nacional – Tipo de Carteira: Custódia Qualificada

Para ampliação do seu portfólio, qualificação e enquadramento à Portaria SPA/MF Nº 827, de 21 de maio de 2024, que estabelece as regras e as condições para obtenção da autorização para exploração comercial da modalidade lotérica de apostas de quota fixa por agentes econômicos privados em todo o território nacional, a Companhia realizou uma custódia (reserva financeira) no valor de R\$5 milhões para atender à exigência do Art. 11, inciso III, que define as regras de comprovação da qualificação

econômico-financeira da pessoa jurídica requerente da referida autorização. A mesma portaria define que a autorização concedida será pelo período de 5 (cinco) anos.

Desse modo, levando em consideração as definições do Pronunciamento Técnico CPC 26 (R1) - Apresentação das Demonstrações Contábeis e o período de cinco anos nos quais a reserva financeira deverá ser mantida, a Companhia evidenciou essa reserva no grupo Instrumentos Financeiros no Ativo Não Circulante.

## b) Intangível

	Individual	Consolidado
	31/12/2024	31/12/2024
<b>Intangível</b>	<b>30.000</b>	<b>30.000</b>
Outorga para operar quota fixa (BET) <sup>(1)</sup>	30.000	30.000

(1) Licença para 5 anos, Portaria SPA/MF Nº 827, DE 21 DE MAIO DE 2024

A Companhia realizou o pagamento da outorga de autorização no valor de R\$30 milhões, em atendimento à exigência do Art. 5º inciso I da Portaria SPA/MF Nº 827, de 21 de maio de 2024. O mesmo dispositivo define que a autorização será concedida pelo prazo de 5 (cinco) anos.

Desse modo, levando em consideração as definições do Pronunciamento Técnico CPC 26 (R1) - Apresentação das Demonstrações Contábeis e o período de cinco anos nos quais a outorga concedida será amortizada, a Companhia evidenciou essa reserva no grupo Intangível no Ativo Não Circulante.

## Nota 6 – Valores a receber, outros créditos, recursos para destinação específica e obrigações com serviço de pagamento

### a) Serviços prestados a receber

No trimestre, a operacionalização dos Negócios de Loterias pela Companhia abrangeu a comercialização de produtos e serviços nos canais eletrônicos disponibilizados pela CAIXA, nas modalidades Portal Loterias Online e sobre as apostas no aplicativo de jogos em dispositivos móveis, cujos valores transacionados são processados e repassados à Caixa Loterias com periodicidade diária, no dia útil seguinte.

Em 02 de novembro de 2024 houve o lançamento da Loteria Instantânea Exclusiva (LOTEX). Os lotes de bilhetes físicos da LOTEX são distribuídos pelo consórcio fornecedor contratado e, ao serem ativados

pelos lotéricos, geram direito de recebimento da arrecadação pelo valor de plano dos bilhetes, justificando a evidenciação em conta de valores a receber.

Em dezembro de 2024 a Mega da Virada gerou receita com tarifa de vendas através dos canais eletrônicos em montantes relevantes. Os valores a receber contêm evidenciadas as transações realizadas e reconhecidas em 31 de dezembro de 2024, com efetivo recebimento no período subsequente a estas demonstrações contábeis.

	Individual	Consolidado
	31/12/2024	31/12/2024
<b>Valores a receber</b>	<b>83.451</b>	<b>83.451</b>
Tarifas de vendas em canais eletrônicos - TVCE	33.821	33.821
Arrecadação pela ativação de bilhetes - LOTEX	49.631	49.631

**b) Outros créditos**

	Individual		Consolidado
	31/12/2024	31/12/2023	31/12/2024
<b>Outros créditos</b>	-	<b>143</b>	-
Impostos e contribuições a compensar	-	143	-

**c) Recursos para destinação específica**

	Individual	Consolidado
	31/12/2024	31/12/2024
<b>Passivo Circulante</b>	<b>50.846</b>	<b>50.846</b>
Recursos para destinação específica	50.846	50.846

**d) Obrigações com serviços de pagamento**

	Individual		Consolidado
	2024	2023	2024
<b>Obrigações com serviços de pagamento</b>	<b>10.217</b>	-	<b>10.217</b>
Contas a pagar – meios de pagamento <sup>(1)</sup>	9.101	-	9.101
Contas a pagar - outros <sup>(2)</sup>	1.116	-	1.116

- (1) Estão incluídas as despesas com serviços de meios de pagamento, Recarga Pay e Mercado Pago, referentes à competência de dezembro, a serem pagas em janeiro de 2025.
- (2) Estão incluídas as despesas com a solução ERP Nasajon e fornecedor LOTEX, referentes à competência de dezembro, a serem pagas em janeiro de 2025.

## Nota 7 – Receitas operacionais

As receitas com tarifas de vendas em canais eletrônicos (TVCE) auferidas pela Caixa Loterias a partir de 23 de abril de 2024 abrangem os produtos e serviços lotéricos comercializados nos canais disponibilizados pela CAIXA, nas modalidades Portal Loterias Online e aplicativo de jogos para dispositivos móveis, distribuídos conforme o quadro a seguir:

	Individual	Consolidado
	2024	2024
<b>Rendas de prestação de serviços lotéricos</b>	<b>258.114</b>	<b>258.114</b>
Dia de Sorte	3.237	3.237
Loteca	1.242	1.242
Lotofácil	71.047	71.047
Timemania	2.943	2.943
Quina	24.451	24.451
Megasena	91.822	91.822
Lotomania	8.514	8.514
Dupla Sena	3.135	3.135
Super Sete	1.490	1.490
Mais Milionária	14.400	14.400
IBC Megasena <sup>(1)</sup>	23.978	23.978
Taxa Administração - LOTEX <sup>(2)</sup>	11.856	11.856

(1) Receita adquirida a partir do tombamento em outubro de 2024.

(2) Receita adquirida a partir do tombamento em novembro de 2024.

Conforme explicitado na Nota 6, as Receitas Operacionais da Caixa Loterias S.A advém da operacionalização dos Negócios de Loterias através dos canais eletrônicos: Internet Banking Caixa (IBC), portal Loterias Online, aplicativo Loterias Caixa, e através da ativação dos bilhetes da LOTEX.

## Nota 8 – Despesas operacionais

### a) Despesas gerais e administrativas



No curso de suas atividades, a Caixa Loterias se utiliza da infraestrutura de sua Controladora CAIXA e de serviços especializados como, por exemplo, para o processamento mensal das despesas de pessoal, contabilidade, tributos, contratações de serviços de terceiros e outros, em regime de convênio de compartilhamento de custos.

	Individual		Consolidado
	2024	2023	2024
<b>Despesas gerais e administrativas</b>	<b>(49.466)</b>	<b>(3.091)</b>	<b>(49.562)</b>
Despesa de pessoal	(17.847)	(1.200)	(17.847)
Despesa de convênio de compartilhamento <sup>(1)</sup>	(25.499)	(814)	(25.499)
Despesa de serviços técnicos especializados	(5.868)	(1.070)	(5.872)
Despesa de serviços do sistema financeiro	(2)	-	(92)
Outras despesas administrativas	(251)	(7)	(251)

(1) Estão inclusos R\$ 8.398 referentes a despesas com serviços de meios de pagamento executada pela CAIXA nos meses de abril e maio de 2024 mediante convênio.

As despesas de pessoal, relativas à remuneração dos empregados disponibilizados e do pessoal chave da administração e dos conselheiros, são descritas na Nota 12 – Partes relacionadas.

#### b) Serviços de meios de pagamento e fornecedor da LOTEX

Em conexão com a migração dos Negócios de Loterias, a Companhia passa a ser responsável pelos contratos de meios de pagamentos firmados com os prestadores Mercado Pago e Recarga Pay para o processamento financeiro das transações efetivadas nos canais eletrônicos da CAIXA, apropriando como despesas do período.

Adicionalmente, para lançar a LOTEX no mercado, o modelo de negócio foi desenhado e desenvolvido através da contratação do Consórcio LTX Brasil, especializado no negócio de loteria instantânea para fornecimento de impressão, distribuição de bilhetes e solução tecnológica para suporte à comercialização e gestão do produto pela CAIXA Loterias S.A. com a comercialização de bilhetes físicos e virtuais.

	Individual		Consolidado
	2024	2023	2024
<b>Despesas com serviços de pagamento</b>	<b>(53.040)</b>	<b>-</b>	<b>(53.040)</b>
Despesas com serviços de pagamento <sup>(1)</sup>	(53.040)	-	(53.040)

(1) Para os meses abril e maio de 2024, a despesa com os fornecedores foi executada pela CAIXA, mediante convênio de compartilhamento, e ressarcida pela Caixa Loterias, conforme Nota 8.a. Os respectivos contratos foram assumidos pela Companhia a partir de junho de 2024.

## Nota 9 – Receitas e despesas financeiras

As receitas e despesas financeiras registradas no período são provenientes dos ativos e passivos apresentados na Nota 5 – Instrumentos financeiros.

### a) Receitas financeiras

	Individual		Consolidado
	2024	2023	2024
<b>Receitas financeiras</b>	<b>3.606</b>	<b>184</b>	<b>4.468</b>
Rendas de cotas de fundos de investimento	3.601	184	165
Rendas de operações compromissadas	-	-	470
Rendas de títulos públicos federais	6	-	3.372
Rendas de operações com derivativos	-	-	402
Ajuste positivo ao valor de mercado	-	-	58

### b) Despesas financeiras

	Individual		Consolidado
	2024	2023	2024
<b>Despesas financeiras</b>	<b>-</b>	<b>-</b>	<b>(766)</b>
Despesas de operações com derivativos	-	-	(684)
Ajuste negativo ao valor de mercado	-	-	(81)
Prejuízos com Títulos de Renda Fixa	-	-	(1)

## Nota 10 – Tributos

A Caixa Loterias adota como regime de tributação o lucro real, optando pela apuração anual do Imposto de Renda (IRPJ) e da Contribuição Social sobre o Lucro Líquido (CSLL).

Em decorrência dessa opção, a Caixa Loterias sujeita-se a pagamentos mensais dos tributos sobre uma base de cálculo estimada, com a possibilidade de adoção do balancete de suspensão, se preenchidos

os requisitos definidos no artigo 227 do Decreto n.º 9.580, de 22 de novembro de 2018 e na legislação aplicável.

**a) Obrigações fiscais e previdenciárias**

	Individual		Consolidado	
	2024	2023	2024	2023
<b>Obrigações fiscais e previdenciárias</b>	<b>18.045</b>	<b>2</b>	<b>18.078</b>	<b>2</b>
Impostos e contribuições a pagar	15.190	-	15.190	-
Impostos e contribuições a recolher <sup>(1)</sup>	2.855	2	2.888	2

(1) IRRF, CSLL, PIS/PASEP, COFINS, ISSQN e INSS retidos de terceiros (folha de pagamento e serviços).

**b) Imposto de Renda (IRPJ) e Contribuição Social sobre o Lucro Líquido (CSLL)**

A Caixa Loterias apurou, no final do período, as despesas correntes de IRPJ, à alíquota de 15%, com adicional de 10% sobre a parcela do lucro tributável que exceder o patamar mensal de vinte mil reais, e de CSLL, à alíquota de 9%, conforme o quadro a seguir:

	Individual		Consolidado
	2024	2023	2024
<b>Imposto de renda e contribuição social</b>	<b>(37.812)</b>	<b>-</b>	<b>(37.812)</b>
Resultado antes da tributação sobre o lucro	122.441	(2.906)	122.441
Encargos IRPJ e CSLL <sup>(1)</sup>	(41.606)	-	(37.812)
Efeitos de adições e exclusões legais	(110)	-	-
Prejuízo fiscal/ Base negativa <sup>(2)</sup>	3.904	-	-
<b>Provisão para IRPJ e CSLL - valores correntes</b>	<b>(37.812)</b>	<b>-</b>	<b>(37.812)</b>

(1) IRPJ e CSLL: alíquotas vigentes de 25% (IRPJ) e 9% (CSLL), com apuração de prejuízo fiscal até o 1º trimestre de 2024.

**c) Outros tributos**

	Individual		Consolidado
	2024	2023	2024
<b>Despesas de Tributos</b>	<b>(36.388)</b>	<b>(9)</b>	<b>(36.388)</b>
ISSQN <sup>(1)</sup>	(12.313)	-	(12.313)
COFINS <sup>(2)</sup>	(19.761)	(8)	(19.761)
PIS/PASEP <sup>(2)</sup>	(4.282)	(1)	(4.282)

Outros	(32)	-	(32)
--------	------	---	------

(1) ISSQN: alíquota de 5%, incidente sobre a comercialização de produtos e serviços lotéricos, no domicílio do prestador.

(2) COFINS e PASEP: regime não cumulativo, sobre prestação de serviços (respectivamente 7,6% e 1,65%) e receitas financeiras (4,0% e 0,65%).

## Nota 11 – Patrimônio Líquido

	Individual		Consolidado
	2024	2023	2024
<b>Patrimônio líquido</b>	<b>87.587</b>	<b>335</b>	<b>87.587</b>
Capital social	31.800	11.800	31.800
Reservas	3.658	-	3.658
Dividendos adicionais propostos	52.129	-	52.129
Lucros ou prejuízos acumulados	-	(11.465)	-

### a) Capital social

Após a autorização pela SEST – Secretaria de Coordenação e Governança das Empresas Estatais, a Assembleia Geral da Caixa Loterias S.A. aprovou, em 25 de novembro de 2024, o aumento do capital social da Companhia, passando de R\$ 11,8 milhões para R\$ 31,8 milhões, sem a emissão de novas ações, totalmente subscrito e integralizado por meio de aporte pela CAIXA no valor de R\$ 20 milhões, realizado em 27 de novembro de 2024 mediante depósito na conta corrente de titularidade da Companhia.

### b) Reservas

A partir do lucro auferido no período, foi constituída Reserva Legal nos moldes do Art. 193 da Lei nº 6.404, de 15 de dezembro de 1976. Foi reservado 5% do lucro líquido do exercício, antes de qualquer destinação, com a finalidade de assegurar a integridade do capital social, podendo ser utilizado posteriormente para compensar prejuízos ou aumentar o capital.

Importante destacar que 2024 foi o primeiro exercício em que a Companhia auferiu lucros, justificando a constituição da reserva a partir desse período.

### c) Dividendos Adicionais Propostos

Conforme disposto na Interpretação Técnica do Comitê de Pronunciamentos Contábeis ICPC 08 (R1) “a parcela que exceder ao previsto legal ou estatutariamente deve ser mantida no patrimônio líquido,

em conta específica, do tipo 'dividendo adicional proposto', até a deliberação definitiva que vier a ser tomada pelos sócios. O dividendo adicional não se caracteriza como obrigação presente na data do balanço, uma vez que a assembleia dos sócios ou outro órgão competente poderá, não havendo qualquer restrição estatutária ou contratual, deliberar ou não pelo seu pagamento ou por pagamento por valor diferente do proposto". Dessa forma, a Caixa Loterias S.A. constituiu, após a distribuição dos dividendos mínimos obrigatórios, dividendos adicionais propostos, até deliberação da Assembleia Geral da Companhia.

De acordo com as disposições legais, a Companhia provisionou os dividendos mínimos obrigatórios para seu único acionista e controlador no passivo para distribuição, correspondendo a 25% (vinte e cinco por cento) do lucro líquido do exercício após constituição da Reserva Legal.

#### **d) Lucros ou prejuízos acumulados**

A partir do exercício de 2024, a Companhia passou a auferir resultado econômico positivo, podendo dessa forma, realizar as distribuições mencionadas nos itens anteriores dessa nota.

## **Nota 12 – Partes relacionadas**

#### **a) Controladora direta**

A CAIXA, controladora integral da Caixa Loterias, é instituição financeira, constituída pelo Decreto-Lei nº 759, de 12 de agosto de 1969, sob a forma de empresa pública, com personalidade jurídica de direito privado, vinculada ao Ministério da Fazenda e com sede em Brasília, Distrito Federal.

#### **b) Partes relacionadas**

O quadro a seguir apresenta as partes relacionadas da Caixa Loterias e a natureza do relacionamento:

<b>Entidade</b>	<b>Relacionamento</b>
União	Controladora indireta
Caixa Econômica Federal	Controladora direta
Caixa Cartões Holding S.A.	Entidade sob controle comum
Caixa Distribuidora de Títulos e Valores Mobiliários S.A. (Caixa Asset)	Entidade sob controle comum
Caixa Extramercado Exclusivo Loterias FIF RF LP RL (FI Loterias)	Controlada integral
Caixa Holding Securitária S.A.	Entidade sob controle comum

Caixa Seguridade Corretagem e Administração de Seguros S.A.	Entidade sob controle comum
Caixa Seguridade Participações S.A.	Entidade sob controle comum
Fundo de Investimento Caixa Ibirapuera RF	Entidade sob controle comum

### c) Transações com partes relacionadas

Os saldos de partes relacionadas se referem a recursos mantidos em contas de depósito bancário e obrigações contraídas junto à controladora, no âmbito do convênio de compartilhamento de pessoal, estrutura e serviços.

	Individual		Consolidado
	2024	2023	2024
<b>No ativo:</b>	<b>83.508</b>	<b>8</b>	<b>83.558</b>
Caixa e equivalentes de caixa	272	8	6.053
Instrumentos financeiros	83.237	-	77.505
<b>No passivo:</b>	<b>17.898</b>	<b>64</b>	<b>17.908</b>
Convênio a ressarcir - pessoal	4.742	31	4.742
Convênio a ressarcir - estrutura e serviços	13.157	33	13.157
Serviços do sistema financeiro a pagar	-	-	9

As posições patrimoniais, receitas e despesas de instrumentos financeiros refletem os efeitos da aplicação em cotas do FI Loterias e, nos quadros consolidados, os saldos de operações finais com títulos públicos federais e operações compromissadas com contraparte CAIXA, além de despesas com serviços de controladoria e custódia, como taxas de administração, de gestão e de custódia de títulos e valores mobiliários.

	Individual		Consolidado
	2024	2023	2024
<b>Receitas:</b>	<b>3.442</b>	<b>-</b>	<b>3.901</b>
Receitas de instrumentos financeiros	3.442	-	3.901
<b>Despesas:</b>	<b>(43.034)</b>	<b>(1.870)</b>	<b>(43.187)</b>

Despesa de pessoal	(17.533)	(1.055)	(17.533)
Despesa de convênio de compartilhamento	(25.499)	(814)	(25.499)
Despesa de serviços do sistema financeiro	(2)	(1)	(74)
Despesas de instrumentos financeiros	-	-	(81)

#### d) Remuneração do pessoal chave da administração

A administração da Caixa Loterias compete à Diretoria Executiva, formada por até quatro Diretores, sendo um deles a Diretora-Presidente, todos eleitos pela Assembleia Geral, nos termos do Estatuto Social.

Para refletir a revisão estratégica de atuação da Companhia e a composição dos órgãos estatutários, em 26 de abril de 2024 foi aprovada, pela Assembleia Geral Extraordinária, a Remuneração Global de Dirigentes (RGD) 2024/2025, referente ao período de abril de 2024 a março de 2025.

As despesas com remuneração e outros benefícios atribuídos ao pessoal chave da administração são apresentados abaixo:

	Individual		Consolidado	
	2024	2023	2024	2023
<b>Remuneração do pessoal chave da administração</b>	<b>(2.328)</b>	<b>(1.163)</b>	<b>(2.328)</b>	<b>(1.163)</b>
Proventos	(1.743)	(942)	(1.743)	(942)
Benefícios	(77)	(10)	(77)	(10)
Encargos sociais	(508)	(211)	(508)	(211)
<b>Remuneração dos empregados disponibilizados</b>	<b>(15.519)</b>	<b>(37)</b>	<b>(15.519)</b>	<b>(37)</b>
Proventos	(9.709)	(28)	(9.709)	(28)
Benefícios	(1.590)	(0)	(1.590)	(0)
Encargos sociais	(4.220)	(8)	(4.220)	(8)
<b>Total</b>	<b>(17.847)</b>	<b>(1.200)</b>	<b>(17.847)</b>	<b>(1.200)</b>

A Caixa Loterias oferece remuneração variável baseada em ações ou benefícios de longo prazo aos seus administradores.

## Nota 13 – Eventos subsequentes

Em 16 de janeiro de 2025 foi publicada a Lei Complementar nº 214/2025, que institui o Imposto sobre Bens e Serviços (IBS), a Contribuição Social sobre Bens e Serviços (CBS) e o Imposto Seletivo (IS); cria o Comitê Gestor do IBS e altera a legislação tributária. A norma prevê regime especial para as receitas de concursos de prognósticos e a incidência do imposto seletivo sobre a atividade. As alíquotas ainda não foram definidas.

Kleber Coelho Paz  
Diretor Executivo

Lucíola Aor Vasconcelos  
Diretora-Presidente

Paulo Roberto Ruas Guimaraes Junior  
Superintendente Nacional  
Contador CRC/DF 015547/O-0



**CAIXA**  
*Loterias*